

CHAURAY

GUIDE PRATIQUE DE LA VILLE

05

VIVRE À
CHAURAY

40

SOLIDARITÉ
SANTÉ

47

ENFANCE
JEUNESSE
VIE SCOLAIRE

52

VIE CULTURELLE
& SPORTIVE





Café
Thé
Chocolat
Épicerie Fine



580 av de Paris - Galerie Commerciale Leclerc Mendès - 79000 NIORT - 05 49 08 10 06 - www.thes-cafes-delices.fr

Retrouvez
nous sur



PAGESJAUNES

BÉLY VINCENT

COUVERTURE ZINGUERIE ARDOISE



39 rue Suzanne Valadon Chaban 79180 CHAURAY
06 24 34 78 51 - bely.vincent@gmail.com



La Maison
des Obsèques
GROUPE **vyv**

Ets DAUGER



POMPES FUNÈBRES • CONTRAT OBSÈQUES • MARBRERIE FUNÉRAIRE

84 rue de l'Hommeraie

79400 **AZAY LE BRÛLÉ**

 **05 49 25 81 99**

www.pompesfunebresdauger.com

Habilitation n° 19-79-0005 • N° ORIAS 08046008

VIVRE À CHAURAY

- 03 | Le mot du Maire
- 06 | Présentation de la ville
- 12 | Un peu d'histoire
- 14 | Chauray en chiffres
- 16 | Conseil municipal
- 19 | Les Commissions
- 22 | Les services de la ville
- 25 | Infos pratiques
- 39 | Autres services publics

SOLIDARITÉ / SANTÉ

- 41 | Services sociaux
- 46 | Professionnels de santé

**ENFANCE /
JEUNESSE /
VIE SCOLAIRE**

- 50 | Structures d'accueil
Scolarité
- 52 | Enfance et Jeunesse

VIE CULTURELLE & SPORTIVE

- 54 | Culture & divertissement
- 56 | Les équipements
- 58 | Les associations

| Diffusion : Ville de Chauray
12, impasse de l'Église
79180 CHAURAY
Tél. 05 49 08 02 93
contacts@chauray.fr

| Direction de publication et de
rédaction :

Claude Boisson, Maire de Chauray,
Yasmine Pelletier-Guilbard, Adjointe
à la communication et à l'animation
et Sabine Vion-Juin, Responsable du
service communication et animation.

| Crédits photos : Mairie de Chauray,
AdobeStock.

| Réalisation, Création & Régie
publicitaire du Guide : FRANCE
RÉGIE ÉDITIONS
01 41 53 00 90

LE MOT DU MAIRE

Avec vous et pour vous.
C'est l'essence de notre
engagement

La nouvelle édition de ce guide
pratique se veut l'illustration de
ce que nous faisons pour vous qu'il
s'agisse des services et ou des élus
qui se mobilisent à vos côtés.

Nous l'avons conçu comme un outil
qui vous permettra de mieux connaître
notre commune, notre territoire, et qui vous
incitera à trouver une manière, quelle qu'elle soit,
de contribuer à la qualité quotidienne de notre vivre ensemble.

Bonne lecture et bon usage.



CLAUDE BOISSON,
Maire de Chauray

Site internet :

chauray.fr 

Réseaux sociaux :

VilledeChauray



CARTE D'IDENTITÉ

- | Nom de la commune : **Chauray**
- | Région : Nouvelle-Aquitaine
- | Département : Deux-Sèvres
- | Code postal : 79180
- | Population : 7 351 habitants (recensement 1^{er} janvier 2024)
- | Superficie : 1 450 hectares - Nivellement général
- | IGN - Altitude : 82 mètres
- | Nom des habitants : Les Chauraisiens



Magic beauty

Experte des ongles & du bien-être depuis plus de 13 ans

Onglerie Mains & Pieds
 Épilation • Soins des Pieds • Modelage Corps
 Réhaussement de Cils



Ouvert du lundi au samedi sur rendez-vous
 136 rue des Combes 79180 Chauray - maglie mathé

06 61 77 04 03

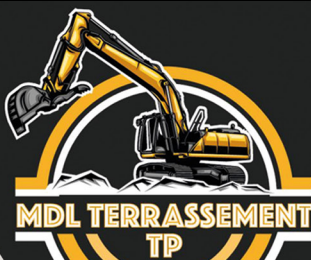

TERRASSEMENT • TRAVAUX DE DÉMOLITION
ASSAINISSEMENT • AMÉNAGEMENT EXTÉRIEUR
MAÇONNERIE GÉNÉRALE



06 75 89 20 14



terrassement.mdltp@gmail.com mdl-terrassement-tp.fr

Vivre à CHAURAY



PRÉSENTATION DE LA VILLE

Chauray paraît dans l'histoire en 904 dans un acte de l'Abbaye de Saint-Maixent sous le nom de « Vicaria Calriacense », mais a connu une occupation humaine bien avant cette date. Les armoiries de la commune sont celles de Jacques Chalmot, seigneur des Deffends, qui, ayant embrassé la religion réformée, dut émigrer en Allemagne.



DESCRIPTION

Bourg rural hier, la commune de Chauray accueille de grandes enseignes nationales comme les Mutuelles d'assurances et est devenue le deuxième pôle économique de l'agglomération de Niort. Chauray, c'est aussi un panel de services et d'équipements publics : un centre aquatique, une médiathèque, une école de musique, une structure petite enfance, des stades, une salle des fêtes, deux salles de sport, Le Temple d'expressions Culturelles.

SITUATION ADMINISTRATIVE & GÉOGRAPHIQUE

La commune de Chauray (7 km de Niort - 64 km de Poitiers - 60 km de La Rochelle) est située dans le département des Deux-Sèvres, en limite Est de Niort.

Cette commune est desservie par :

- A10 (à 4 kms). Sortie Vouillé n°32 ;
- A83 (à 4 kms). Sortie Niort Centre n°11 ;
- Noeud autoroutier A10/A83 ;
- La RD 611 qui relie Niort à Poitiers (à 1 km) ;
- La D948 (à 7 km) ;
- Les voies départementales 182, 125 et 107.

l'autoroute A83 (Nantes-Niort) mord l'extrémité Nord du territoire communal, mais aucun accès direct ne dessert Chauray.



LE CENTRE BOURG

Dans le bourg, se développent les zones d'habitat individuel, les commerces de proximité et un centre ancien situé autour de la mairie.

Ce secteur, contenant deux bâtiments inscrits à la liste des Monuments Historiques (Temple et Église), a fait l'objet d'une réhabilitation d'ensemble à partir de la fin des années 80. Le choix fut fait de regrouper dans ce centre ancien l'ensemble des programmes de constructions d'équipements culturels et administratifs : école de musique et de danse, centre d'expositions et de concerts, médiathèque, aire de jeux jeunes enfants.

Le patrimoine existant, considéré comme élément historique, a donc été réhabilité et reconverti en équipements publics. L'ancienne forge est devenue une école de musique et le Temple protestant, un centre culturel. Les granges ont été transformées en médiathèque et en centre Multimédia.

Depuis plus de trois décennies, Chauray affiche sa volonté de modernité tout en préservant le charme de la campagne et de son patrimoine.

L'aménagement des bords de la Sèvre Niortaise démontre l'engagement de la ville en faveur de la qualité de vie et de l'équilibre harmonieux entre ville et campagne. Les projets en cours participent à cette ambition et visent à l'adaptation continue de la commune aux enjeux futurs de la cité.

En effet, Chauray compte près de 7 351 habitants. Ces dernières années plus de 1 000 logements dont un tiers de logements sociaux ont été réalisés.

Dans l'esprit d'une mixité sociale affirmée, cette urbanisation s'inscrit dans un réel projet de vie, un véritable projet de ville. Ainsi, Chauray est une ville dynamique, de proximité et agréable à vivre.

L'ACTIVITÉ ÉCONOMIQUE DE LA COMMUNE

La Zone d'Activités de Chauray accueille de nombreuses entreprises de toutes tailles dont certaines parmi les premières dans leurs spécialités, centre commercial, hôtels, restaurants, de nombreux commerces et artisans divers.

L'ASSOCIATION DES COMMERÇANTS

L'association permet de faire connaître et renforcer l'activité de ses commerçants, contribue à la promotion et à la dynamisation du commerce chauraisien, pour ainsi fidéliser les clientèles et animer la ville par des actions ciblées.



ELECTRO Concept

ELECTROMENAGER



ELECTROMENAGER, IMAGE ET SON

PROXI

CONFORT

VENTE NEUF ET OCCASION • SAV TOUTES MARQUES
RÉPARATION MULTIMARQUES • DÉPANNAGE INFORMATIQUE

www.electro-concept79.com

Niort.proxiconfort.fr

05 49 09 68 97 | 06 22 57 94 15 • 151, rue de l'Aérodrome - 79000 NIORT

Assit' ance administrative et sociale

RENDEZ-VOUS À DOMICILE



Assist' +

Géraldine
Vergier



30€/HEURE

Gestion de l'administration au quotidien

- Organisation et classement : Mise en ordre de vos documents.
- Formalités administratives : Renouvellement de papiers d'identité, paiement de factures, rédaction des courriers et des mails...
- Demandes d'aides financières : Constitution de dossiers pour la CAF, les APL, rénovation énergétique...

Optimisation de votre budget

- Négociation des abonnements : Comparaison des offres pour réduire vos dépenses.
- Suivi des dépenses : Mise en place d'un budget personnalisé.

Accompagnement personnalisé

- Assistance informatique : Résolution de problèmes techniques et initiation à l'outil informatique.
- Recherche d'emploi : Création de CV et de lettres de motivation.

06 87 25 84 99 - assistplus-secretariat@outlook.com

Bar LE CHAURAY

TABAC - LOTO - PMU - PRESSE

Boulevard des Arandelles - 79180 CHAURAY

Horaires : 6h30-20h du mardi au vendredi
7h30-20h le samedi et 8h30-13h le dimanche

T
A
B
A
C

PRESSE



La Chabanaise

Boulangerie - Pâtisserie



13 rue du Château Musset
79180 Chauray
05 49 08 08 68

Lundi au vendredi : 6h30-19h45
Samedi : 6h45-13h30
Dimanche : Fermé



LE MARCHÉ

Les petits marchés hebdomadaires de Chauray sont un lieu privilégié de rencontres, de convivialité, de partages.

Créé en Avril 2021, le marché dominical s'est petit à petit transformé au gré des mois.

C'est aujourd'hui 2 temps de rencontres pour faire ses courses sous la halle, située espace Bernard Larcher, rue des Combes.

- ✓ **Le vendredi**
de 9h à 12h
- ✓ **Le dimanche**
de 9h à 12h

LES PROJETS À VENIR

En lien avec les professionnels déjà présents et avec ceux qui vont arriver dans les prochains mois, la Municipalité travaille à la mise en oeuvre d'un véritable projet de santé, agréé par l'ARS. Il en résultera un nouveau site, regroupant de nouveaux professionnels de santé.

L'amélioration du cadre de vie sous toutes ses formes continuera à se développer.



JUMELAGES

La Commune est jumelée avec **SCHÖFFENGRUND**

(Allemagne) et

LANGEWIESEN (Allemagne)

depuis 1990, **CAP ROUGE**

(Québec) depuis 1991,

BASSAR (Togo) depuis 1998.

En cours de réflexion :
jumelage avec une ville
d'Andalousie (Espagne) et un
pacte d'amitié avec une ville
de France.

Follement Fleurs

Votre rendez-vous floral

245 Boulevard des Tilleuls - 79180 Chauray | 05 49 35 41 67 | follementfleurs@hotmail.fr

CONSTRUCTION - EXTENSION - RÉNOVATION

SCC
Service Conseil & Courtage

Pour tous vos projets travaux

Donatien TURCAT
06 16 65 03 48
dturcat@sccourtage.com
40 rue des Églantiers
79180 CHAURAY
www.sccourtage.com
f SCC Service Conseil et Courtage

Peinture
CHAURAI SIENNE

Peinture intérieure et extérieure
Revêtement sol - Façade
Traitement toiture

☎ 05 49 08 05 06 ✉ contact@peinture-chauraisienne.fr
📍 560 route de Paris 79180 Chauray
🌐 www.peinture-chauraisienne.fr

NGELEC

ÉLECTRICITÉ GÉNÉRALE

Domotique - Borne de recharge - Vidéosurveillance - Contrôle d'accès

☎ 07 56 96 60 50 🌐 www.ngelec.fr

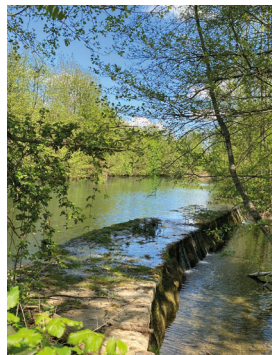
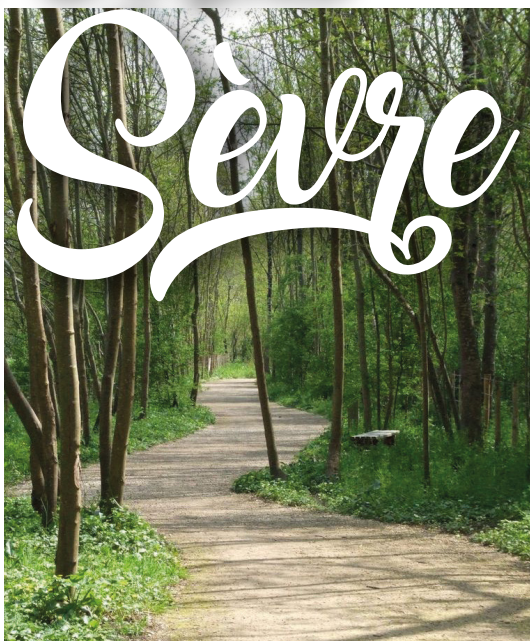

Promenade réservée aux piétons, cycles, cavaliers.
Espace pique-nique et détente. Stationnement sur place.



UN PEU D'HISTOIRE

LE TEMPLE DE CHAURAY

Au milieu du XIX^e siècle, Chauray comptait 600 protestants sur une population d'environ 900 habitants. En 1843, les catholiques avaient retrouvé leur église. La même année, les protestants demandaient la construction d'un Temple.

Jusqu'alors, faute de local, le pasteur était obligé de prêcher sous quelques « balets », voire en plein air ce qui rendait la célébration du culte bien souvent impossible à cause du mauvais temps.



Par délibération du 10 février 1844, le Conseil Municipal affecta une partie du cimetière protestant à la construction du Temple. La construction du monument posa des problèmes de financement car la commune était pauvre. Une souscription auprès des habitants fut faite et la commune leva un impôt extraordinaire, mais c'est l'Etat qui supporta l'essentiel du coût de la construction.

Les plans du Temple furent dressés par un architecte parisien. L'adjudication des travaux eut lieu le 22 mai 1853 et fut emportée par M. Bergeron, entrepreneur à La Crèche. En octobre 1854, le Temple était achevé. Il restait peu d'argent pour l'aménagement intérieur, aussi, accepta-t-on la proposition du Consistoire de Niort de céder à Chauray l'ancienne chaire à prêcher du Temple de Niort. Il fut dédié le 31 décembre 1854. En 1900, le culte ayant cessé d'être célébré depuis 20 ans, le Temple a été restauré. En 1922, le Conseil Municipal accepta de prendre à sa charge les réparations de la toiture, devenues urgentes.

Le Temple de Chauray est inscrit à l'inventaire supplémentaire des Monuments Historiques depuis 1988 et a été rénové en 1989 sous l'impulsion du Conseil Municipal de l'époque.

L'ÉGLISE SAINT-PIERRE DE CHAURAY

L'église St-Pierre date du XII^e siècle pour ses parties les plus anciennes : l'abside et la porte principale. Le reste de l'édifice est du XIX^e siècle pour l'essentiel.

Vendue comme bien national en 1793, l'église resta à l'abandon jusqu'à sa donation à la commune en 1843. Après les réparations indispensables, le culte y fut rétabli en 1846.

L'aspect actuel de l'église résulte de travaux exécutés en 1882. Sa récente restauration, en 1992, ne l'a pas modifiée fondamentalement. Toutefois, les ardoises du toit ont été remplacées par des tuiles plates et le dallage du sol a été rabaissé, proche de son niveau d'origine, pour laisser apparaître la base des colonnes de l'abside.





LES SERVICES DE LA VILLE

(Administratifs, techniques, espaces verts, petite enfance, garderie et extrascolaire, restauration scolaire, centre multimédia, police municipale...)

113 AGENTS



7351
habitants *



1 CCAS
(CENTRE COMMUNAL
D'ACTION SOCIALE)

L'EHPAD

83 RÉSIDENTS

dont une unité
Alzheimer



**1 VILLAGE
RETRAITE**

LA STRUCTURE PETITE ENFANCE

CAPACITÉ D'ACCUEIL
> **40 ENFANTS**



UNE

**VILLE Dynamique
Associative
Citoyenne**



2 ÉCOLES ÉLÉMENTAIRES

1 ÉCOLE MATERNELLE

600 élèves



RESTAURATION SCOLAIRE

100 000 REPAS
servis par an



DES TRANSPORTS
EN COMMUN
GRATUITS

Salle **OMNISPORTS**
Salle **DES FÊTES**



PRÈS
DE **70**
ASSOCIATIONS
sportives et
culturelles



**1 COMPLEXE
DE FOOTBALL**



**2 TERRAINS
DE RUGBY**



TERRAINS TENNIS
**2 COUVERTS - 2 EN
1 aire dédiée au TENNIS**

N CHIFFRES

★ Recensement 1^{er} janvier 2024



SUPERFICIE
1 450
hectares

ALTITUDE
82 M



UNE VIE ÉCONOMIQUE DENSE



DES COMMERCES DE PROXIMITÉ



UN MARCHÉ

LE VENDREDI
ET LE DIMANCHE
de 9 h à 12 h



Attractive
Nature

Multigénérationnelle

2 PÔLE MÉDICAUX

12 activités professionnelles de **SANTÉ**



DES PISTES CYCLABLES

Des aires **DE PIQUE-NIQUE**



UN PARCOURS SANTÉ sur

les Bords de Sèvres



Un parcours **tèrra aventura**

1

- > CENTRE AQUATIQUE
- > MÉDIATHÈQUE
- > CONSERVATOIRE DE MUSIQUE



1 CITY STADE ET SKATE PARK



AIRE de **CAMPING CAR**



AIRE de **COVOITURAGE**



À VENIR :
20 BORNES DE RECHARGES ÉLECTRIQUES publiques

S
PLEIN AIR
NIS FAUTEUIL



LE CONSEIL MUNICIPAL

29 ÉLUS

Le Conseil Municipal est composé de 29 membres élus au suffrage universel direct, il intervient en toute matière relevant des affaires communales. Il est composé du Maire, de ses 8 adjoints (chacun en charge d'un secteur d'activités) et de 20 conseillers.

Le Conseil Municipal vote le budget communal, fixe les taux des impôts directs locaux et décide du mode de gestion des services publics locaux. Il autorise les emprunts et arrête les comptes.



Claude BOISSON
Maire de Chauray

MONSIEUR LE MAIRE & SES ADJOINTS



Jean-Pierre DIGET
1^{er} adjoint
en charge des Travaux, Voirie, Assainissement



Sandrine BERDOLET
2^e adjointe
en charge des Écoles, Affaires scolaires et Périscolaires



Patrice BARRE
3^e adjoint
en charge des Finances, Suivi des entreprises, Assistance Ressources humaines au maire



Christine MOSCHENI
4^e adjointe
en charge des Affaires sociales (CCAS, EHPAD, crèche, personnes âgées)



Jean-Claude RENAUD
5^e adjoint
en charge de l'Urbanisme, Patrimoine, Développement durable



Yasmine PELLETIER-GUILBARD
6^e adjointe
en charge de l'Animation, Culture, Communication, Tourisme, Jumelages



Daniel GUIGNARD
7^e adjoint
en charge des affaires sportives et associatives, de la Jeunesse, et les activités extrascolaires



Françoise BURGAUD
8^e adjointe
en charge des transports

LES CONSEILLERS DÉLÉGUÉS



Pascal GIRARD
Conseiller délégué aux travaux



Michèle OSMOND
Conseillère déléguée à l'animation
et à la communication

LES CONSEILLERS MUNICIPAUX



Virginie REGO



Didier BREMENT



Jean Eude BERTRAND



Éric BOURCEVET



Sylvie CHAIGNE



Charles Antoine CHAVIER



Stéphanie DALLET



Christel DE OLIVEIRA



Pascal DOUBLEAU



Ludovic FAUCOMPRES



Anne-Laure GABORIAUD



Christian LOUSTAUNAU



Nicolas MAGRO



Claudine POIRIER



Claude QUESNEL



Claire RICHECOEUR



Cyril ROCHE



Sandrine VOLLÉ





Pains • Brioches • Biscuits

Fournil atypique 100% levain naturel & bio

188, Avenue de La Rochelle, 79000 Niort
63, Rue des Combes, 79180 Chauray

www.lepaindessauniers.fr

lundi - mercredi - vendredi
Chauray 15h30 - 19h30 / Niort 15h - 19h30



Carrefour
contact

Lundi au Samedi : 8h - 20h
Dimanche : 9h - 13h

Boulevard des Tilleuls
79180 CHAURAY
05 49 76 62 00

- Rôtisserie
- Laverie Automatique
- Station service 24/24
- Photomaton
- Relais Pick-Up
- Drive piéton



Posteam
Des compétences en plus, du temps pour vous

Soulez-vous des tâches qui polluent votre quotidien. Posteam, Entreprise de Travail à Temps Partagé (ETTP), **met ses salariées à la disposition de votre entreprise.**

- > Administration
- > Communication
- > Commercial

de 1h/mois à plusieurs demi-journées par semaine

CONTACTEZ-NOUS
Géraldine VERGIER
06 87 25 84 99 - gvergier@posteam.fr
3, rue Jacques Vandier - 79000 NIORT



05.49.35.96.83



Bar – Brasserie

Ouvert du lundi au vendredi de 7h à 19h
Formule Midi – Buffet d'entrées – Snack

22, rue André Bellot Chaban • 79180 CHAURAY

LES COMMISSIONS MUNICIPALES

Les délibérations du Conseil Municipal sont préparées par les commissions municipales :

Finances, suivi des entreprises, assistance, RH :

Patrice BARRE

Dans le cadre du calendrier budgétaire annuel (budget primitif, décisions modificatives, compte administratif), cette commission est une instance d'information et de préparation des principales décisions budgétaires.

Travaux, voirie, patrimoine, assainissement :

Jean-Pierre DIGET

Cette commission est consultée sur tout projet d'investissement de maintien (entretien/réhabilitation) ou de croissance (nouveaux investissements). Cela concerne l'ensemble du patrimoine communal, les voiries, les réseaux et le parc éclairage public.

Social, enfance et solidarité locale :

Christine MOSCHENI

La commission définit la politique sociale de la commune : logement (et notamment la politique en matière de logement social), le soutien aux personnes âgées en lien avec le CCAS et l'EHPAD Emilien Bouin. Elle est consultée pour toutes questions intéressant l'organisation et le fonctionnement de la structure d'accueil « les petites bouilles » : personnel, horaires, tarifs...

Affaires scolaires et périscolaires :

Sandrine BERDOLET

La commission est consultée sur tout projet intéressant le domaine scolaire ou périscolaire : mise en place des nouveaux rythmes scolaires, évolution des écoles, nombre de classes, évolution du personnel enseignant, projet d'investissement matériel, mobilier ou immobilier.

Urbanisme et développement durable :

Jean-Claude RENAUD

Cette commission sera consultée avant tout projet de modification ou de révision du Plan Local d'Urbanisme. Elle donnera son avis sur les projets de « permis d'aménager » (anciennement lotissement) et tout projet immobilier d'importance. Y sont également discutées et débattues les orientations définies par la Communauté d'Agglomération. Elle est l'instance d'impulsion de la politique de développement durable menée par le Conseil Municipal.

Affaires sportives et associatives, gestion des salles omnisports et des fêtes :

Daniel GUIGNARD

Elle assure le lien entre le Conseil Municipal et les associations sportives et de loisirs de la commune (mise à disposition de locaux, matériel, subventions annuelles et exceptionnelles...) Elle est par ailleurs consultée pour tout projet d'investissement dans le domaine sportif et de loisirs.

Jeunesse, activités extrascolaires :

Daniel GUIGNARD

Cette commission est chargée de la définition de la politique sportive et éducative de la commune, en lien avec le conseil municipal. Elle s'appuie sur le travail du service « Sport/Loisirs » de la commune (ateliers sportifs, vacances sportives et culturelles). Elle formule des propositions notamment dans le domaine tarifaire et sur l'évolution des services proposés à la population. Elle est consultée également sur la politique jeunesse.

Animation, culture, communication, tourisme et jumelage :

Yasmine PELLETIER-GUILBARD

La commission définit la politique culturelle et d'animations de la commune, dans un souci d'éclectisme. De plus, la commission définit des axes et formes de communication institutionnelle de la commune ainsi que les supports de communication. Elle s'appuie sur le service communication/animation de la ville. Cette commission s'intéresse également aux questions liées aux jumelages de la commune, aux manifestations correspondantes en lien avec le Comité de Jumelage. Enfin, elle propose des projets liés au tourisme local.

Transport :

Françoise Burgaud

La commission définit la réflexion sur la politique transport.

RJ HOME SERVICES 79

Votre artisan local pour vos projets de
Portail | Motorisation | Clôture
Porte de garage | Volet...

06 49 52 74 13
www.rj-home-services-79.fr

Services offered: Portail, Motorisation, Clôture, Porte de garage, Volet.

Rating: 4,9 / 5 (5 stars)

QR code: [QR Code]

Crédit Mutuel

Agence du Crédit Mutuel de Chauray
 9 rue Saint Exupéry - 79180 Chauray
 Tél. 05 49 08 03 90 - 3910600@creditmutuel.fr
 CFCMO - RCS La Roche/Yon B 307 049 015.2020



**LES 4 C - COLLECTIF DES COMMERÇANTS
 CHABAN CHAURAY**

LA SYNERGIE DE NOS SAVOIR-FAIRE

collectifcommerçantsdechauray@gmail.com
 fcollectifcommerçantschabanchauray.4C

LE CONSEIL MUNICIPAL DES ENFANTS

Le C.M.E ou Conseil Municipal des Enfants est avant tout un projet citoyen voulu par les membres du Conseil Municipal actuellement en place.

Il a pour objectifs :

- De permettre aux enfants élu(e)s de commencer à appréhender le fonctionnement de la démocratie, d'être le porte-parole des jeunes, de son école, de son quartier.
- D'apprendre les façons de bien vivre ensemble, de présenter un projet, de concrétiser une idée, de la soumettre à ses camarades.
- De découvrir le fonctionnement d'une municipalité.
- D'être un acteur ou une actrice de sa ville en apprenant les droits et les devoirs de ses citoyens.
- De donner le goût de l'engagement.
- De réconcilier les jeunes avec la politique, de renouer le dialogue avec une classe d'âge qui, parfois, est oubliée.

Cette instance est composée de 16 élèves des classes de CM1 et CM2 des écoles St Exupéry et Jacques Prévert.

La nouvelle équipe a pris ses fonctions en décembre 2024 lors de la cérémonie d'investiture et accomplira sa mission durant son mandat de 2 ans.

Une fois par mois le Conseil Municipal des enfants se réunit sous l'encadrement de l'équipe d'animation afin de travailler sur différents thèmes. Une fois par semestre il assiste aux Conseils Municipaux de la commune au cours desquels les projets aboutis peuvent être présentés et soumis pour approbation aux membres du Conseil.



LES SERVICES DE LA VILLE



LA MAIRIE

12 impasse de l'Église
CS 40031
79180 CHAURAY Cedex
Tél. 05 49 08 02 93
Fax : 05 49 08 10 58
contacts@chauray.fr

Jours et horaires
d'ouverture de la
mairie :

- Du lundi au vendredi de 9h à 12h et de 13h à 17h30.
- Le Jeudi de 13h à 17h30
- Samedi de 9h à 12h
- Fermé le samedi en juillet et août

Urgence Mairie 7j/7 et 24h24 :
Tél. **06 01 41 74 30**

Site internet :
chauray.fr 

Réseaux sociaux :
VilledeChauray



PÔLE DES ÉLUS

Directeur Général des Services

Luiguy TORIBIO
ltoribio@chauray.fr

Directrice Générale adjointe des Services

Valérie SAUROIS
vsaurois@chauray.fr

Secrétariat des Élus

Corinne BROCHET
Tél. 05 49 08 89 98
cbrochet@chauray.fr

Accueil du Maire

le mardi matin ou sur rendez vous.

Communication Animation

Sabine VION JUIN
Tél. 06 03 24 06 28
svion-juin@chauray.fr
Justine Pouilloux
Tél. 06 60 77 59 76
jpouilloux@chauray.fr





LES SERVICES TECHNIQUES

89 rue des Guillées
79180 CHAURAY
Tél. 05 49 08 23 27

Directeur des services techniques

Eric Beillot
ebeillot@chauray.fr

Secrétaire

Céline BOUCHET
cbouchet@chauray.fr

Responsable espaces verts

David FLEURY
dfleury@chauray.fr

LE CENTRE MULTIMÉDIA

2, rue Emile Proust - 79180 CHAURAY
Nicolas PILLOT
Tél. 05 49 26 60 43 - npillot@chauray.fr

PÔLE ADMINISTRATIF

Service à la population

Tél. : 05 49 08 02 93
etatcivil@chauray.fr

Urbanisme - cadastre

Sylvain MOTARD
Tél. : 05 49 08 89 93
smotard@chauray.fr

Service finances

Jean-Paul GASNIER
Tél. : 05 49 08 89 95
jpgasnier@chauray.fr
Marion MARIN
Tél. : 05 49 08 89 92
mmarin@chauray.fr

Service du personnel et scolaire

Vanessa LARGEAU
Tél. : 05 49 08 89 97
vlargeau@chauray.fr

Police municipale

Tél. : 05 49 73 14 49
48, rue des Combes
Horaires : du lundi au vendredi de
8h30 à 12h00 et 13h30 à 17h30
Sébastien GUÉRET
Benjamin CLÉMENT
Johann HENNEQUIN
policemunicipale@chauray.fr

Service jeunesse

Richard BONNENFANT
Tél. : 05 49 24 16 43
rbonnenfant@chauray.fr



LOYO PIZZ
devient

"LE Ty Corn"



& PIZZAS
& NOUVEAUTÉS

BURGER, AMERICAIN, FISH & CHIPS
& FRITES CUITES À LA GRAISSE DE BEUF...

6 RUE DES MARTYRS DE LA GUERRE D'ALGERIE, 79180 CHAURAY | 05 49 24 23 85



Toilettage naturel (ni tonte, ni coupe, ni épilation)
Bain · Initiation au bain pour chiot · Balnéothérapie

www.lebaindo.fr

07 81 05 91 33



lebaindo

51 rue des Guillées · 79180 CHAURAY · accès par le n°49 (Garage AD)



DISTRIBUTEUR DE PRODUITS
CBD FRANÇAIS
100% BIO
ET 100% NATURELS
CBD GENETICS RESEARCHER

5 Rue du 8 Mai, 79180 Chauray
06 25 36 55 47 - localducdb@gmail.com



Métamorphose
coiffure
mixte

126 bis Bd des Arandelles - 79180 Chauray
05 49 08 02 64

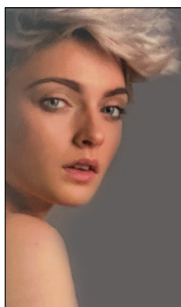

INFOS PRA TIQUES



FORMALITÉS ADMINISTRATIVES

L'objectif de la mairie est de satisfaire ses usagers. C'est pour cette raison que certains services sont soumis à une prise de rendez-vous obligatoire.

etacivil@chauray.fr

ÉTAT CIVIL

Reconnaissance

La reconnaissance s'effectue exclusivement sur rendez-vous en appelant au 05 49 08 02 93.

• **après la naissance** : fournir un acte de naissance de l'enfant à reconnaître, la carte nationale d'identité des parents, un justificatif de domicile de moins de 3 mois.

• **avant la naissance** : fournir la carte nationale d'identité du parent venant déclarer la naissance et un justificatif de domicile de moins de 3 mois.

► [Remplir le formulaire adapté à votre demande sur \[chauray.fr\]\(http://chauray.fr\)](#) > [Accès rapide](#) > [Démarches administratives](#)

Baptême

► [Télécharger le formulaire sur \[chauray.fr\]\(http://chauray.fr\)](#) >

[Accès rapide](#) > [Démarches administratives](#) et le déposer en mairie 3 semaines avant le baptême, accompagné des pièces ci-dessous :

- livret de famille
- copie d'acte de naissance de l'enfant de moins de 3 mois
- justificatif de domicile de moins de 6 mois
- copie des titres d'identité des parents, du parrain et de la marraine.

Changement de nom / prénom

► [Télécharger le formulaire adapté à votre demande sur \[chauray.fr\]\(http://chauray.fr\)](#) > [Accès rapide](#) > [Démarches administratives](#) et le déposer en mairie.

Pour le changement de nom de mineur, les parents doivent être présents pour faire la demande en mairie et doivent prendre rendez-vous au préalable en appelant le **05 49 08 02 93**.

Mariage /Pacs

► [Télécharger le dossier de mariage ou pacs sur \[chauray.fr\]\(http://chauray.fr\)](#) > [Accès rapide](#) > [Démarches administratives](#)

Le dossier complet doit être rapporté 1 mois et demi avant le mariage, accompagné des **pièces ci-dessous** :

- des pièces d'identité (mariage et pacs)
- un justificatif de domicile de moins de 6 mois (mariage)
- des actes de naissance de moins de 3 mois. (mariage et pacs)
- une copie de la pièce d'identité des témoins (mariage)

La présence des futurs époux est obligatoire lors du dépôt du dossier.

Le dépôt du dossier s'effectue exclusivement sur rendez-vous en appelant au **05 49 08 02 93**.

Pour les pacés, la présence est obligatoire le jour du pacs.

Décès

La déclaration de décès s'effectue exclusivement sur rendez-vous en appelant au **05 49 08 02 93**.

Pièces à fournir :

- certificat médical de décès
- justificatif d'identité du défunt
- si possible, son livret de famille

CIMETIÈRE

L'achat d'une concession s'effectue exclusivement sur rendez-vous en appelant le :

05 49 08 02 93.

Les demandes de travaux doivent se faire 48 heures avant. cimetiere@chauray.fr

Carte d'identité / Passeport

Le dépôt du dossier et la remise de la carte d'identité se font exclusivement sur « rendez-vous en ligne » via le site internet de la ville ou par téléphone au **05 49 08 02 93**.

► *La liste des pièces à fournir est consultable sur chauray.fr > Accès rapide > Démarches administratives*

Vous devez auparavant effectuer une pré-demande en ligne (<https://ants.gouv.fr>) avant de déposer votre dossier en mairie. Pour les demandes et les retraits, tout retard ou dossier incomplet nécessitera la prise d'un nouveau rendez-vous.

En cas de perte de votre carte nationale d'identité ou d'un passeport : remplir la déclaration et la déposer en Mairie.

INSCRIPTIONS SUR LES LISTES ÉLECTORALES OU SIGNALEMENT D'UN CHANGEMENT D'ADRESSE INTRA MUROS

Pour voter, vous devez vous inscrire sur les listes électorales.

Les inscriptions sur les listes s'effectuent via internet sur www.servicepublic.fr en contactant la mairie par mail : elections@chauray.fr ou sur rendez-vous en appelant au **05 49 08 02 93**.

Si vous avez déménagé sur la commune, n'oubliez pas de faire le changement d'adresse auprès du service élections de la mairie.

► *Télécharger le formulaire adapté à votre demande sur chauray.fr > Accès rapide > Démarches administratives*

Pièces à fournir :

- un titre d'identité (en cours de validité ou périmé depuis moins de 5 ans)
- un justificatif de domicile de moins de 3 mois.

Si vous êtes hébergé, fournir le justificatif de domicile de l'hébergeant, une attestation sur l'honneur de celui-ci indiquant que vous résidez bien chez lui et son titre d'identité.

RECENSEMENT CITOYEN (DÈS 16 ANS)

Le recensement est obligatoire et doit être effectué entre la date anniversaire dès 16 ans et la fin du 3e mois suivant ;

Pièces à fournir :

- le livret de famille
- un titre d'identité en cours de validité du jeune de 16 ans
- tout document justifiant d'une demande d'exemption

Le recensement s'effectue exclusivement sur rendez-vous en appelant au **05 49 08 02 93**.

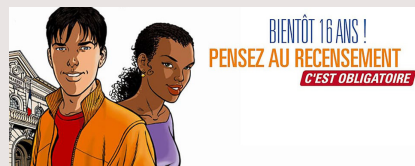

ATTESTATION D'ACCUEIL

Toute personne majeure, française ou étrangère, habitant sur la commune et souhaitant accueillir un ressortissant étranger venant en France pour un séjour à caractère familial ou privé n'excédant pas trois mois, doit obligatoirement faire une demande d'attestation d'accueil.

Le dépôt d'un dossier d'attestation d'accueil avec les pièces jointes à fournir se fait uniquement sur rendez-vous en appelant au **05 49 08 02 93**.

► **Télécharger le formulaire adapté à votre demande sur chauray.fr > Accès rapide > Démarches administratives**

La présence du demandeur est obligatoire pour obtenir, remplir et signer le formulaire d'attestation d'accueil.



LÉGALISATION DE SIGNATURE

La légalisation d'une signature vous permet de faire authentifier votre propre signature sur un acte qui a été rédigé et signé sans la présence d'un notaire. Pour une légalisation de signature, il faut que vous résidiez sur la commune de Chauray.

► **Télécharger le formulaire adapté à votre demande sur chauray.fr > Accès rapide > Démarches administratives**

Pièces à fournir :

- justificatif de domicile
- titre d'identité

NOUVEAUX ARRIVANTS

Suite à votre changement de domicile, il vous faut effectuer certaines démarches :

- **signaler sa nouvelle adresse** : perception, banque, assureur, mutuelle, employeur, caisses de retraite ou Pôle Emploi, caisses de Sécurité Sociale et Allocations Familiales (...),
- **faire son changement d'adresse** sur sa carte grise,
- activer ses abonnements électricité, gaz et eau,
- **prévenir la mairie** de sa commune de départ,
- **faire suivre son courrier** par La Poste du domicile que l'on quitte.
- **s'inscrire** sur la liste électorale.



TURBOFONTE

POÊLES ET CHEMINÉES

WWW.TURBOFONTE-NIORT.COM

CHAURAY - 18 rue du Puits de la ville | 05.48.17.02.54



**EXAMEN
DE VOTRE VUE**

100%
PRIS EN CHARGE



**TEST AUDITIF
GRATUIT**
SANS RENDEZ-VOUS

Conditions en magasin.

AZAY-LE-BRÛLÉ

05 79 68 99 99

9, RUE DES HAUTS DE L'HOMMERAIE

NIORT

05 49 35 20 20

41, RUE DE GUTENBERG

NIORT - BESSINES

05 49 16 00 00

ZONE DE LA MUDE
RUE DU PEUPLIER NOIR
FORUM SUD



**OPTICAL
CENTER**

OPTIQUE & AUDITION



S.D.S



Ce n'est pas qu'une maison, c'est la vôtre.

SYLVAIN

DOS SANTOS

06 999 444 00

dossantos79@sfr.fr

**ÉLECTRICITÉ - PLOMBERIE - CHAUFFAGE
PHOTOVOLTAÏQUE - ÉNERGIES RENOUVELABLES**

URBANISME

LE PLAN LOCAL D'URBANISME INTERCOMMUNAL DÉPLACEMENTS (PLUI-D)

05 49 08 89 93

urbanisme@chauray.fr



Engagée dans une démarche de planification urbaine intercommunale, Niort Agglo dispose de la compétence PLU, plan local d'urbanisme, à l'échelle du territoire des 40 communes depuis le 1^{er} décembre 2015.

Le PLUI-D est un document de planification d'urbanisme. Il fixe un cadre et des règles d'aménagement, vise à coordonner les différentes politiques d'aménagement du territoire, de développement économique, de protection de l'environnement et d'habitat. Il s'agit de garantir un développement harmonieux et équilibré, en respectant les besoins des générations actuelles et futures. Le PLUI-D s'impose à tous, particuliers, entreprises, administrations... dans l'instruction des demandes d'occupation et d'utilisation des sols, tels que les Permis de Construire, d'Aménager ou les Déclarations Préalables... Il est donc important de consulter ce document de planification d'urbanisme avant de démarrer un projet.

Depuis janvier 2022, que vous soyez un particulier ou un professionnel, vous pouvez réaliser vos demandes d'autorisation d'urbanisme (permis d'aménager, permis de construire, déclaration préalable, certificat d'urbanisme, permis de démolir, etc...) directement en ligne sur www.niortagglo.fr. ou vous connecter via Franceconnect en créant votre propre compte ou sur le lien <https://gnau3.operis.fr/niort/gnau/#/> sans vous déplacer en mairie et suivre ainsi l'évolution de votre dossier en temps réel.

Il est toujours possible de se rendre en mairie pour toute question préalable à la constitution d'un dossier, pour déposer le dossier en version papier ou de l'envoyer en courrier recommandé au service urbanisme.

GESTION DES DÉCHETS

Le ramassage des ordures ménagères est organisé par le service de la Communauté d'agglomération du Niortais. Il s'effectue par zone d'habitation et selon le calendrier des collectes remis à chaque foyer en début d'année. Lorsqu'une semaine comporte un jour férié, la collecte est reportée au lendemain à partir du jour férié.

ORDURES MÉNAGÈRES

140 rue des Equarts BP193
79006 NIORT Cedex
Tél. 0 800 33 54 68
<http://www.niortagglo.fr/>



DÉCHETS INTERDITS DANS VOTRE POUBELLE

- **Les piles, les batteries ou les ampoules** : vous pouvez les recycler via des filières spécialisées. Il existe également de nombreux points de collecte dans les supermarchés.
- **Les médicaments périmés** : ils doivent être rapportés en pharmacie, afin d'avoir l'assurance, qu'ils soient redirigés vers une filière de destruction spécialisée.
- **Les déchets d'équipements électroniques** : il existe des filières dédiées pour ce type de déchets.
 - Vous pouvez les ramener à un distributeur qui sera dans l'obligation de récupérer votre ancien appareil.
 - Vous pouvez également en faire don à une association, le déposer dans une déchetterie ou dans des points collectes prévus à cet effet. Certains opérateurs mobiles récupèrent en boutique votre ancien téléphone pour le reconditionner.
- **Les huiles alimentaires** : elles peuvent être jetées dans votre poubelle ordinaire en très petite quantité mais il est préférable de les déposer dans des points de collecte spécialisés.
- **Les huiles de moteurs et autres huiles de vidange** : vous pouvez les jeter dans des points de collecte spécifiques ou bien chez un garagiste.
- **Les pneus** : ils doivent être ramenés chez un garagiste ou en déchetterie. N'hésitez pas à contacter votre garagiste à l'avance pour être sûr qu'il reprend bien les anciens pneus.

LE COMPOSTAGE

Niort Agglo met gratuitement à votre disposition un composteur pour vous permettre de faire votre propre compost. Il suffit d'en réserver un auprès du service Déchets ménagers, via le formulaire sur le site niortagglo.fr.

Les retraits des composteurs se font sur le site de l'ancienne déchetterie du Vallon d'Arty, chemin de la Vallée d'Arty à Niort (suivre le fléchage spécialement mis en place).

Le compostage est un procédé naturel de décomposition de la matière organique. Au contact du sol, en présence d'eau et d'air, les micro-organismes vivant dans le sol transforment ces déchets en terreau fertile : le compost.

LES 3 RÈGLES D'OR À SUIVRE POUR UN COMPOST RÉUSSI !

- 1 | Alternez les apports de déchets azotés et carbonés et recouvrez-les de matières sèches (broyats).
- 2 | Brassez et aérez les déchets à chaque apport pour éviter le tassement et permettre aux micro-organismes de se développer.
- 3 | Surveillez l'humidité du compost. Le compost pris dans le poing doit être homogène et se détacher progressivement.



En déposant vos déchets au bon endroit, vous contribuez à la protection de l'environnement. Vous contribuez également au bon fonctionnement de vos installations municipales ainsi qu'à la sécurité des employés qui y travaillent.

TRI SÉLECTIF

Des containers sont mis à disposition à différents endroits de la commune pour collecter les verres, les emballages ménagers et les papiers. Pour répondre à toutes vos questions, contactez le numéro vert mis à votre disposition pendant les heures de bureau : 08 00 33 54 68.

DÉCHETTERIE

La déchetterie est située dans la zone du Luc à Echiré. Elle est ouverte 7 jours sur 7.

Lundi, mercredi et samedi de 9h à 11h50 et de 14h à 17h50.
Mardi, jeudi et vendredi de 14h à 17h50.
Dimanche 9h à 11h50.

L'accès à la déchetterie est réservé aux seuls habitants des communes de Chauray, Echiré et St-Gelais, munis d'une carte déchetterie.

Elle est créditée de 24 passages par an, avec une possibilité de 5 passages gratuits supplémentaires si besoin et sur demande.

Pour faire une demande de carte déchetterie auprès de la CAN :

- soit avec le formulaire disponible en mairie
- soit en ligne sur www.decheteries.niortagglo.fr

ZA du Luc Rue du Puits Japie - 79410 ECHIRE
05 49 08 53 62 - 08 00 33 54 68

LA POLICE MUNICIPALE

Le service de la Police municipale est composé de 3 agents Titulaires par délégation des pouvoirs de police de M. le Maire, les policiers municipaux sont chargés de prévenir les troubles à l'ordre public (sécurité, tranquillité et salubrité publique) et d'assurer une police de proximité en lien avec les citoyens.



LES MISSIONS DE LA POLICE MUNICIPALE

SUR LE TERRAIN

Une surveillance particulière aux abords des établissements scolaires ou des commerces ainsi que la surveillance générale du territoire dans le but de lutter contre :

- les cambriolages
- les agressions
- les installations illicites par des occupants sans droit ni titre
- le démarchage abusif à domicile
- la capture d'animaux en divagation
- les dépôts d'immondices sur la voie publique

Elle assure :

- ▶ les opérations tranquillité vacances et le contrôle des personnes suspectes
- ▶ la circulation lors des accidents de la circulation routière
- ▶ les interventions concernant les véhicules gênants ou suspects
- ▶ les interventions liées aux conflits de voisinages et aux nuisances diverses (en partenariat avec le médiateur)
- ▶ les interventions des situations concernant des personnes vulnérables, en partenariat avec les CCAS ou l'assistante sociale de secteur.
- ▶ la sécurisation des manifestations publiques le nécessitant (Chauray Food trucks Festival 79, carnaval, la ville en fête (14 juillet), courses cyclistes ...) et une présence lors les cérémonies patriotiques.
- ▶ des actions en faveur de la sécurité routière. (Police de la route, journée sécurité routière...).
- ▶ l'animation du plan communal de sauvegarde avec sa réserve communale de sécurité civile.



La police municipale assure aussi une représentation lors des différentes réunions organisées avec les partenaires : commissariat, préfecture, professionnels du réseau STOP Violences 79.

Elle est force de proposition sur différents sujets : aménagements voirie, café citoyen, journées liées à la sécurité routière, temps forts autour des violences intrafamiliales ou sur des actions en faveur de la prévention juvénile (groupe de paroles d'enfants de parents divorcés).

Elle assure également :

- ▶ l'accueil physique du public
- ▶ la gestion des arrêtés de police du maire (300 à 500 à l'année) concernant :
 - les travaux
 - les occupations du domaine public, l'affichage,
 - les ouvertures tardives des salles communales,
 - les ouvertures du dimanche pour les commerces,
 - les débits de boissons temporaires ou non,
 - les manifestations diverses,
 - les autorisations de stationnement pour les taxis,
 - les permis de détention pour les chiens catégorisés et mordeurs
- ▶ la gestion des déclarations des vides greniers ou des demandes de démarchage à domicile
- ▶ la gestion des objets trouvés (171 pour 2022)
- ▶ l'exploitation du dispositif de vidéo protection et sa gestion



POLICE MUNICIPALE

Tél. **05 49 73 14 49**
 48, rue de Combes
policemunicipale@chauray.fr

Jours et horaires d'ouverture :
 Du lundi au vendredi de 8h30 à 12h00 et 13h30 à 17h30

Sébastien GUÉRET
 Benjamin CLÉMENT
 Johann HENNEQUIN



ADTP

ATLANTIC DEMOLITION

adtp@orange.fr / 05 49 79 02 58 / www.adtp-demolition.com
118 rue des Guillées 79180 CHAURAY

Nouveau à Chauray !!!

Boutique de créateurs et producteurs

Découverte. idées cadeaux et ateliers

Toute l'actualité
de la boutique ici



9 rue du stade

79180 CHAURAY

*ADV
& Compagnie*



COIFFEUR / BARBIER

HOMME / ENFANT

72 RUE DES COMBES
79180 CHAURAY
05 49 73 14 42

DU LUNDI AU SAMEDI 9H30 / 19H30

Rendez-vous en ligne

PLANITY



M.M Plâtrerie

Plaquiste Neuf et rénovation

Cloisons sèches - Doublages - Plafond suspendu
mickaelmathe79@gmail.com

DEVIS GRATUIT.

07 70 36 85 22

39, rue des Roses
79410 Échiré

www.mm-platrerie.fr



OPÉRATION TRANQUILLITÉ VACANCES

Rendez-vous en **gendarmerie**,
à l'accueil de votre **police municipale** ou sur

service-public.fr



Le bon réflexe
contre les
cambriolages

L'OPÉRATION TRANQUILLITÉ VACANCES

L'Opération Tranquillité Vacances est un service gratuit mis en place par la Police municipale et la Police nationale.

Comment ça marche ?

La Police municipale assure des rondes régulières en fonction de l'activité du service, autour de la propriété (en aucun cas à l'intérieur de l'habitation).

Qui peut en bénéficier ?

Tout résident chauraisien en maison ou en appartement

Comment s'inscrire ?

Il suffit de se présenter à la Police municipale ou à la Police nationale, au minimum une semaine avant le départ en vacances et déclarer son absence. Les deux services se transmettent les informations.



LES OBJETS TROUVÉS / PERDUS

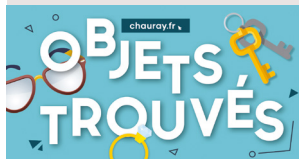

Les objets trouvés sur la commune de Chauray sont récupérés par la Police municipale et sont enregistrés sur un registre dédié.

En fonction du type d'objet et de leur valeur, ils sont conservés de 6 mois à un an et tenus à la disposition de leur propriétaire.

A l'issue de ce délai, ils sont soit détruits soit remis à Chauray Solidarité ou à des professionnels de santé (lunettes).

*Ayez le bon réflexe !
Contactez le service
de la Police municipale
en cas de perte.
Vous aurez ainsi la
possibilité de faire
enregistrer votre
perte et de retrouver
peut-être votre objet.*

05 49 73 14 49
policemunicipale@chauray.fr

LES RÈGLES DE BON VOISINAGE

ANIMAUX

- Il est interdit de laisser divaguer les chiens (amende de 35 €, art. 622-2 du Code Pénal). La municipalité a également institué une redevance forfaitaire par délibération (14/06/2020) pour les faits de capture, de transfert et de garde des animaux.
- Tout chien ou chat errant sera conduit à la fourrière pour animaux de Niort.



FEUX

Toute incinération à l'air libre de déchets ménagers ou déchets verts est interdite.

Arrêté préfectoral portant réglementation aux brûlages, à la prévention des incendies et à la protection de l'air en date du 29 juin 2010.



BASSE-COUR

Dans le cadre des mesures de prévention, de surveillance et de lutte contre les maladies, il est nécessaire de connaître chaque détenteur d'oiseaux.

Un recensement des détenteurs de volailles (basse-cour) ou autres oiseaux captifs non commerciaux élevés en extérieur est organisé.

Il permet de détecter le plus rapidement possible les maladies et de s'assurer qu'elles ne circulent pas.

Vous pouvez vous faire recenser :

- ▶ Après de la Police municipale en retournant le formulaire Cerfa n° 15 472*02 complété, daté et signé
 - par mail à : policemunicipale@chauray.fr
 - par voie postale à la Police municipale de Chauray, 48, rue des Combes - 79180 Chauray

Des formulaires sont également à votre disposition au poste de la Police municipale et à l'accueil de la Mairie.

- ▶ Sur le site du Ministère de l'Agriculture
 - > déclarer une détention de volaille
 - Fiche biosécurité basse-cour.





QUE FAIRE EN CAS DE NUISANCES SONORES

La première chose à faire est d'engager une démarche amiable auprès de la personne qui crée le trouble.

Prendre contact avec son voisin, discuter avec lui ou lui écrire et tenter par différents moyens d'établir une conciliation est un préalable.

En cas de difficulté, vous pouvez faire appel au service de la Police municipale.

NUISANCES SONORES

La règle générale est l'interdiction pure et simple de tout bruit de nature à porter atteinte à la tranquillité du voisinage, par sa durée, sa répétition ou son intensité, causé sans nécessité, ou dû à un défaut de précaution. Il n'y a pas d'heure à laquelle il soit permis de faire impunément du bruit. Concernant les particuliers, les principales dispositions de l'arrêté préfectoral du 10 avril 1998 sont les suivantes :

- ▶ Les propriétaires d'animaux (chiens notamment) sont tenus de prendre toutes mesures propres à préserver la tranquillité du voisinage, de jour comme de nuit, y compris par des dispositifs dissuadant les animaux de faire du bruit de manière répétée et intempestive.
- ▶ Les occupants de locaux privés, de leurs dépendances et de leurs abords, doivent prendre toutes précautions pour éviter que le voisinage ne soit gêné par les bruits répétés et intempestifs émanant de leurs activités.
- ▶ Les travaux de bricolage ou de jardinage réalisés à l'aide d'appareils bruyants tels que tondeuses à gazon, à moteur thermique, tronçonneuses, perceuses, raboteuses ou scies mécaniques, sont toutefois autorisés :
 - les jours ouvrables de 8h à 12h et de 14h à 19h.
 - le samedi de 9h à 12h et de 15h à 19h.
 - le dimanche et les jours fériés de 10h à 12h.
- ▶ L'implantation de dispositifs sonores pour la protection des cultures contre les dégâts causés par les animaux est interdite à moins de 200 mètres des habitations, écoles, etc...
- ▶ Les propriétaires ou utilisateurs de piscines sont tenus de prendre toutes mesures afin que les installations en fonctionnement ne soient pas source de nuisances pour les voisins.

La Police municipale vous invite à prendre connaissance de l'arrêté préfectoral réglementant les bruits de voisinage dans le département des Deux-Sèvres.



BRUITS de voisinage

Tous responsables
Tous concernés

STOP
AUX nuisances sonores

CHOISIR
LE BON MOMENT
C'EST MOINS
DÉRANGEANT

chauray.fr

STOP
AUX nuisances sonores

MOINS
DE DÉCIBELS
ET LES RIVERAINS
ONT LA VIE BELLE

chauray.fr

STOP
AUX nuisances sonores

BAISSEZ
LE SON
C'EST
DE BON TON

chauray.fr

STOP
AUX nuisances sonores

MOINS
DE BRUITS
LES VOISINS
VOUS REMERCIENT

chauray.fr

AUTRES SERVICES PUBLICS



LES INSTITUTIONS

M^{me} Emmanuelle DUBÉE

Préfète des Deux-Sèvres

prefecture@deux-sevres.gouv.fr

M. Gilbert FAVREAU

Sénateur des Deux-Sèvres

g.favreau@senat.fr

M. Philippe MOUILLER

Sénateur des Deux-Sèvres

p.mouiller@senat.fr

M. Bastien MARCHIVE

Député des Deux-Sèvres 1^{ère} circonscription - Niort

bastien.marchive@assemblee-nationale.fr

M. Guillaume RIOU

Vice-Président du Conseil Régional

Conseiller Régional 79

guillaume.riou@nouvelle-aquitaine.fr

M^{me} Coralie DENOUES

Présidente du Conseil Départemental

Coralie.DENOUES@deux-sevres.fr

M. Thierry DEVAUTOUR

Conseiller Départemental La Plaine Niortaise

Thierry.devautour@deux-sevres.fr

M^{me} Nathalie VINATIER

Conseillère Départementale La Plaine Niortaise

Nathalie.vinatier@deux-sevres.fr

M^{me} Christelle ABATUT

Présidente de la CCI

c.abattut@cci79.com

M. Sébastien KUGLER

Président de la Chambre des Métiers

direction@cma79.fr

M. Jean-Marc RENAUDEAU

Président de la chambre d'agriculture

accueil@deux-sevres.chambagri.fr

NUMÉROS D'URGENCE

- SAMU : 15
- Pompiers : 18
- Police / Gendarmerie : 17
- Appel urgence Européen : 112
- Centre Hospitalier Niort
40 avenue Charles de Gaule : 05 49 32 79 79
- Centre anti-poison :
05 56 96 40 80
- SOS Amitié :
05 46 45 23 23
- Allo enfance maltraitée :
119
- Enfants disparus : 116 000
- Personnes avec des difficultés à entendre ou à parler : 114
- Accueil sans abris : 115
- Souffrance prévention du suicide : 3114
- Violences conjugales :
3919
- Sida info service :
800 840 800
- SIEDS : 05 49 32 32 60
- SÉOLIS : 09 69 32 14 11
- GAZ : 09 69 32 14 12

URGENCE MAIRIE
7j/7 et 24h/24
06 01 41 74 30

MÉMENTO

ENGIE GDF-RD

451 avenue de Paris
79000 NIORT
Tél. : 05 49 06 87 10

EAU POTABLE

SERTAD (eaux du Lambon)

1, Chemin du Patrouillet
la Chesnaye
79260 SAINTE-NÉOMAYE
Tél. : 05 49 05 43 97
06 27 80 76 15

ÉLECTRICITÉ

SIEDS

14, rue Notre Dame - BP 310
79028 NIORT Cedex
Tél. : 05 49 32 32 60

SÉOLIS

14, rue Joule
79000 NIORT SOUCHÉ
Tél. : 09 69 39 79 01
(pour les particuliers)

GÉRIDIS

17, rue des Herbillaux
CS 18840 – 79028 NIORT cedex
Tél. : 05 49 08 54 12

TRÉSOR PUBLIC

Trésorerie Générale des Deux-Sèvres

25 bis, rue de la Boule d'Or
79000 NIORT
Tél. : 05 49 06 36 00

La commune de Chauray dépend de : Trésorerie Niort-Sèvre
220, rue de Strasbourg
79022 NIORT Cedex
Tél. : 05 49 78 71 30

ASSAINISSEMENT

(NiortAgglo)
24, rue des Grands Champs
CS 28770 – 79027 NIORT
Tél. : 05 49 78 53 60

BUREAU DE POLICE MUTUALISÉ POLICE MUNICIPALE POLICE NATIONALE

48, rue de Combes
79180 CHAURAY

Police Municipale

Tél. : 05 49 73 14 49
policemunicipale@chauray.fr
Du lundi au vendredi de 08h30 à 12h00 et de 13h30 à 17h30.

Permanence de la Police Nationale :

48, rue des Combes.
Tous les mardis de 13h00 à 15h00, sauf pendant les vacances scolaires.

Commissariat de Niort

Tél. : 05 49 28 72 00
EN CAS D'URGENCE COMPOSER LE 17

ORDURES MÉNAGÈRES

(NiortAgglo)
140, rue des Équarts
BP193 – 79006 NIORT Cedex
Tél. : 0800 33 54 68

DÉCHETTERIES

(NiortAgglo)
L'accès est possible à toutes les déchetteries de la Communauté d'agglomération de Niort.
Déchetterie la plus proche :
ZA du Luc – Rue du Puits Japie
79410 ÉCHIRÉ
Tél. : 05 49 08 53 62

LES SERVICES SOCIAUX RATTACHÉS À LA COMMUNE



CCAS

CENTRE COMMUNAL D'ACTION SOCIALE

31, Impasse de l'Église - 79180 CHAURAY Tél. 05 49 24 53 19

Responsable : Nadège GUIBERT

nguibert@chauray.fr

Permanence : Du lundi au vendredi tous les matins de 8h30 à 11h.

Le CCAS accueille les personnes en difficulté, assure la gestion des dossiers RSA avec l'assistante sociale, le portage des repas à domicile et l'étude des dossiers d'aide pour les personnes en grande difficulté. Il gère également les 20 pavillons du village retraite. Cette résidence propose un ensemble de studios de 30 à 50 m² (avec garage) pour des personnes autonomes. Les animations et la restauration sont possibles dans la partie centrale de la résidence au même titre que l'EHPAD.

EHPAD

ÉTABLISSEMENT
D'HÉBERGEMENT
POUR PERSONNES
ÂGÉES
DÉPENDANTES

Résidence Émilien Bouin

10, rue du Saillier

79180 CHAURAY

Tél. 05 49 08 06 07

Fax 05 49 08 10 29

Directrice : Sylvie MUSELLEC

direction@emilien-bouin.fr

Secrétariat :

secretariat@emilien-bouin.fr

Etablissement moderne, autorisé pour 83 résidents dont 12 résidents en unité protégée « Alzheimer ». Le village retraite jouxte cet établissement.

Informations et modalités

d'inscription sur le site

www.ehpad-emilienbouin.fr



SERVICE PETITE ENFANCE

LE MULTI-ACCUEIL

« LES PETITES BOUILLES »

La structure petite enfance est destinée aux enfants de 10 semaines à 4 ans.

Le Multi Accueil s'appuie sur les 10 grands principes de la Charte Nationale d'Accueil du Jeune Enfant.

Une pédagogie basée sur un projet de libre exploration éducative où l'enfant est libre d'explorer et d'expérimenter par lui-même.

Ainsi, les 3 sections d'âges se rencontrent au quotidien à travers des univers divers et en fonction de leurs envies.

La structure dotée de jardins et d'un potager, permet la proximité avec la nature, essentielle aux enfants.

Dans le cadre de l'accompagnement à la parentalité la structure ouvre ses portes aux familles inscrites un samedi par trimestre . Des soirées à thèmes ouvertes à tous sont proposées en cours d'année.



Différents types d'accueil sont proposés :

- Accueil régulier (avec établissement d'un contrat d'accueil)
- Accueil occasionnel
- Accueil d'urgence

Une équipe pluridisciplinaire accueille les enfants en veillant à leur sécurité, leur bien-être, leur éveil. Un espace et du matériel adapté permettent à l'enfant d'évoluer à son rythme et de développer toutes compétences.

28, rue Émile Proust
79180 CHAURAY
Tél. : 05 49 35 20 01
petitesbouilles@chauray.fr

Directrice : Catherine ROUZIER
directionlpb@chauray.fr

Directrice adjointe :
Sophie BOCHE
ejelpb@chauray.fr

Horaires d'ouverture :
Du lundi au vendredi de 7h30
à 18h30

Capacité d'accueil :
40 enfants

Fermetures annuelles :
1 semaine à Pâques, pont de
l'ascension, 1 semaine à Noël,
3,5 semaines l'été, journées
ponctuelles.



LE RELAIS PETITE ENFANCE (RPE)

Tél. : 05 49 33 59 56

Animatrice : Carole MICHEAU
rpeguichetunique@chauray.fr

Pour simplifier les démarches des familles, la ville met en place un « guichet unique petite enfance ». Ce service communal gratuit, regroupe les informations concernant les différents modes d'accueils des jeunes enfants, présents sur le territoire :

- multi-accueil « les petite bouilles »
- Assistants maternels agréés
- Garde d'enfants à domicile

Avec ce guichet unique, vous pouvez :

- Bénéficier d'une présentation des différents modes d'accueil
- Effectuer une demande de pré-inscription pour intégrer la liste d'attente de la structure « Les Petites Bouilles »
- Obtenir la liste des assistant(s) maternel(le)s agréé(e)s
- Connaître vos droits et devoirs en tant que (futurs) parents employeurs

Les permanences téléphoniques et physiques ont lieu les lundi et mercredi de 13h30 à 17h30.

Le RPE accompagne également les professionnel(le)s à domicile, dans leur professionnalisation en leur proposant des accueils collectifs, avec les enfants accueillis. Ces animations sont proposées par une éducatrice de jeunes enfants, les lundi, mercredi et vendredi de 10h à 12h, sur réservation.

Le RPE met également en place pour les professionnels des temps d'échanges en soirée, des conférences, des formations continues.

Plus largement sur le territoire, notre Relais est membre actif du collectif « Autour de l'enfance » regroupant plusieurs RPE de la Communauté d'Agglomération Niortaise et du Haut Val de Sèvres » qui propose 2 fois/an des « conférences débat » s'adressant aux professionnels de la petite enfance et parents du territoire.

ASSOCIATIONS SANTÉ – SOCIAL HUMANITAIRE

ADAPEI MAS

Maison d'Accueil Spécialisée
« Résidence Les Cyclades »
60, rue Victor - 79180 CHAURAY
Tél. : 05 49 08 20 22
mas.chauray@adapei79.org

ADAPEI FAM

Foyer d'accueil médicalisé pour adultes handicapés « Les Cyclades – ADAPEI79 »
60, rue Victor - 79180 CHAURAY
Tél. : 05 49 08 20 21

ADMR

Aide à Domicile en Milieu Rural
BARATON Rosanne
91, rue des Quatre Marie - 79410 ÉCHIRÉ
Tél. : 05 49 25 25 06

CHAURAY SOLIDARITÉ

BERGERON Christiane
152, rue de Château Driguet - 79180 CHAURAY
Tél. : 06 78 17 50 71
Permanence tous les mardis de 15h à 18h
50 bis, rue des Combes - 79180 CHAURAY

SECOURS CATHOLIQUE

15, rue de la Gare 79180 CHAURAY
Tél. : 05 49 73 14 82

AUTRES SERVICES SOCIAUX



RATTACHÉS AU CONSEIL DÉPARTEMENTAL

ASSISTANTE SOCIALE

31, Impasse de l'Église
79180 CHAURAY
Tél. 05 49 73 46 50

PUÉRICULTRICE PMI (PROTECTION MATERNELLE INFANTILE)

31, Impasse de l'Église
79180 CHAURAY
Tél. 05 49 73 46 50
Séverine LE MOHAN
Permanence sur rendez-vous

DDPAS (DIRECTION DÉPARTEMENTALE DE LA PRÉVENTION ET DE L'ACTION SOCIALE)

74, rue Alsace Lorraine
BP 503 - 79021 NIORT Cedex
Tél. : 05 49 06 78 72

- **Personnes âgées**
 - Obtenir l'allocation personnalisée d'autonomie.
 - Rechercher un établissement.
 - Trouver les services à domicile appropriés.

- **Personnes handicapées**

Le Conseil départemental favorise et soutient la vie quotidienne des personnes handicapées en mettant à leur disposition des aides leur permettant de s'intégrer socialement et de mener une vie plus confortable et plus autonome.

- **Enfance - famille**

Une mission territoriale prioritaire: protection maternelle et infantile, aide sociale à l'enfance, agréments, adoption, suivi des établissements, recherche d'assistante maternelle PMI.

RATTACHÉ À L'ÉTAT

ARS (AGENCE RÉGIONALE DE SANTÉ)

6, rue de l'Abreuvoir
CS18537 - 79025 NIORT Cedex
Tél. : 05 49 42 30 50
ddass79@marcireau.fr

L'ARS pilote et met en oeuvre la politique de santé dans la région : prévention et promotion de la santé, veille et sécurité sanitaires, organisation de l'offre de soins en ambulatoire et en établissement de santé.

AUTRES

Caisse Primaire d'Assurance Maladie

1, rue de l'Angélique - 79000 BESSINES
Tél. : 3646

Caisse d'Allocations Familiales

51, route de Cherveux - 79034 NIORT Cedex 9
Tél. : 3230

UDAF

(Union Départementale des Associations Familiales)

Conseillère Économique et Sociale :

Mélissa JUDGE

171 avenue de Nantes - 79000 NIORT
Tél. : 05 49 04 76 76

Permanence : le vendredi toutes les 15 jours de 9h à 12h sur rendez-vous auprès du CCAS.

L'objectif de l'UDAF est l'initiation et l'aide à la gestion du budget.

La M.I.P.E

(Mission pour l'Insertion et Pour l'Emploi)

2, rue François Viète - 79000 NIORT
Tél. : 05 49 17 50 70

L'objectif de la MIPE est de favoriser l'accès et le maintien dans l'emploi des personnes confrontées à une exclusion durable du marché de l'emploi.

L'accueil des bénéficiaires du PLIE sera réalisé lors de la permanence ainsi qu'un accompagnement de tout demandeur d'emploi (parcours individualisé et personnalisé).

Mission Locale

4, rue François Viète - 79000 NIORT
Tél. : 05 49 17 50 57

mlsud79-siege@mls79.fr

Permanence à Niort : uniquement sur rendez-vous.
L'objectif de la Mission Locale est de proposer un suivi personnalisé pour les jeunes de 16 à 25 ans sortis du secteur scolaire et sans emploi.

France Travail

275, rue du Stade - Bât. 5 Cs 88803
79180 CHAURAY
Tél. : 3995 www.francetravail.fr



LES PROFESSIONNELS DE SANTÉ



AUDIOPROTHÉSISTE

- M^{me} Justine GERARD
7, rue Jacques Prévert
Tél. : 06 64 32 20 23

CABINET INFIMIERS

- 215, boulevard des Tilleuls
Tél. : 05 49 08 02 34

CHIRURGIENS DENTISTES

- M^{me} Timéa-Gabriella TODEA
- M^{me} Andréa SAMPIETRO
- M^{me} Alejandra CALDERON LOZANO
215, boulevard des Tilleuls
Tél. : 05 49 35 39 27

ÉTHIOPATHE

- M^{me} Gwenaëlle DAVID
7 rue de l'Ancienne Cure
Tél. : 05 49 24 72 06

MÉDECINS

- M^{me} Amandine BERTHON
- M^{me} Magalie GARNIER
- M. Max GRUFFY
- M^{me} Axelle MARTINET
- M. Clément PORCHER
91, rue des Guillées
Tél. : 05 16 18 77 41
- M. Christian SIEYAMDJI
215, boulevard des Tilleuls
Tél. : 05 49 33 24 97

ORTHOPHONISTES

- M^{me} Marion BOISSEAU
215, boulevard des Tilleuls
Tél. : 05 17 18 19 20
- M^{me} Marion FONTENELLE
215, boulevard des Tilleuls Tél. :
06 40 20 22 74
- M^{me} Céline GIRAUD
215, boulevard des Tilleuls
Tél. : 06 68 45 83 23
- M^{me} Elise HOLVIQUE
215, boulevard des Tilleuls
<https://fr.inzee.care/orthophoniste/rechercher/rendez-vous>
- M^{me} Nadège PERROY
215, boulevard des Tilleuls
Tél. : 05 49 04 64 80

OSTÉOPATHES

- M^{me} Aurélie MAIXANDEAU-DUARTE
215, boulevard des Tilleuls
Tél. : 06 22 04 89 06
- M^{me} Mathilde CHAIGNEAU
271, rue du Pied Griffier
Tél. : 06 79 39 21 45

PÉDO-PSYCHIATRE

- M^{me} Anne-Clémence PEIGNON
215, boulevard des Tilleuls
Tél. : 07 85 78 29 05

PHARMACIES

- **Pharmacie du Géant**
M. Simon CHATAIN
Centre Commercial Géant Niort
Est - Rue du Puits de la ville
Tél. : 05 49 08 22 56
- **Pharmacie de Chauray**
M^{me} Sarah CHATAIN
195, boulevard des Arandelles
Tél. : 05 49 08 00 17



PODOLOGUES ET PÉDICURE

- M Etienne DIANCOURT

271 rue du Pied Griffier

Tél. : 05 49 76 02 93

- M. Albert XAVIER

271 rue du Pied Griffier

Tél. : 05 49 76 02 93

- M^{me} Mégane CHEVET

Podologue - Pédicure

271 rue du Pied Griffier

Tél. : 05 49 76 02 93

PSYCHOLOGUE PSYCHOTHÉRAPEUTE

- M^{me} Marion CALAMÉ

215, boulevard des Tilleuls

Tél. : 06 88 13 51 14

SOPHROLOGUE RELAXOLOGUE

- M^{me} Julie VAILLANT

215, boulevard des Tilleuls

Tél. : 06 60 93 82 91

PSYCHOPRATICIENNE

- M^{me} Émeline PINSON

POUILLIOU Boulevard Canton

Coutain Tél. 06 85 29 55 06

PSYCHOLOGUE PSYCHOTHÉRAPEUTE

- M^{me} Marion CALAMÉ

215, boulevard des Tilleuls

Tél. : 06 88 13 51 14

SOPHROLOGUE RELAXOLOGUE

- M^{me} Julie VAILLANT

215, boulevard des Tilleuls

Tél. : 06 60 93 82 91

PSYCHOPRATICIENNE

- M^{me} Émeline PINSON

POUILLIOU Boulevard Canton

Coutain Tél. 06 85 29 55 06

LES 19 DÉFIBRILLATEURS



AUTOMATIQUES INSTALLÉS PAR LA VILLE DE CHAURAY

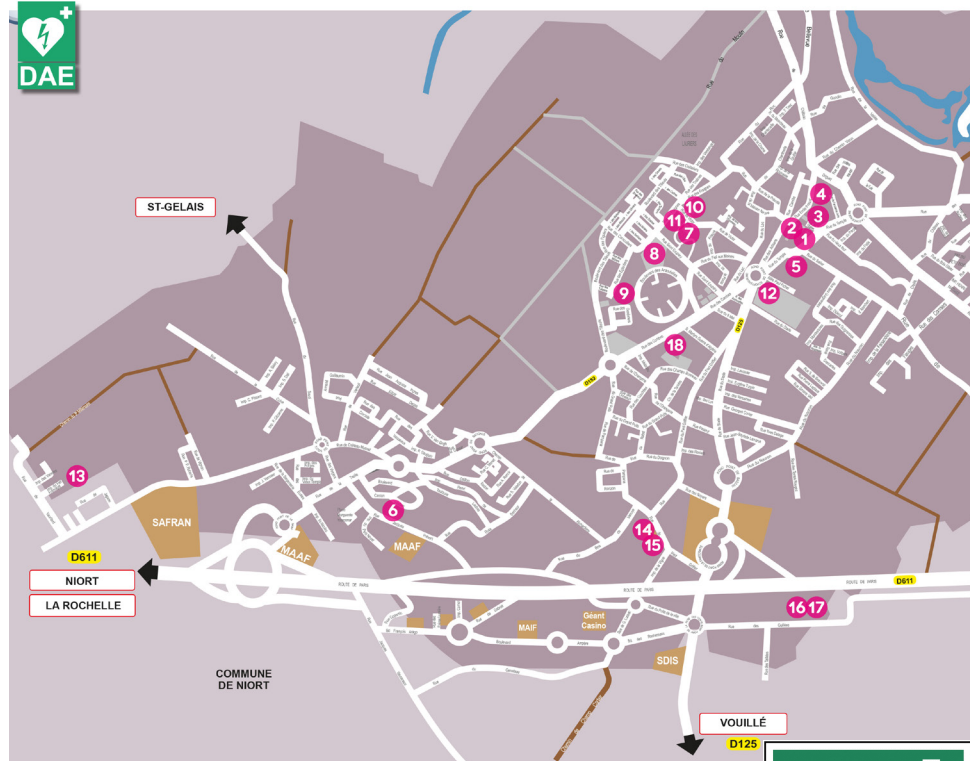

- | | |
|---|--|
| 1 Mairie - Pôle des Élus | 10 Salle des fêtes |
| 2 Médiathèque | 11 Salle Omnisports |
| 3 Salles associatives | 12 Stade de foot |
| 4 Structure Petite Enfance | 13 Stade de rugby |
| 5 EHPAD - Émilien Bouin | 14 Trévins Terrain de Pétanque |
| 6 École élémentaire
Jacques Prévert | 15 Trévins Salle de sports |
| 7 École maternelle Saint
Exupéry - Site Apollinaire | 16 Centre Technique Municipal
Rue des Guillées |
| 8 École élémentaire
Saint Exupéry | 17 Cabinet médical |
| 9 Pôle médical | 18 Espace Bernard Larcher |
| | 19 Voiture Police Municipale |



A young boy with brown hair, wearing a green hoodie over a white and blue striped shirt, is sitting in a classroom and raising his right hand. He is looking towards the front of the room with an attentive expression. Other children are visible in the background, some also looking in the same direction. The background shows a typical classroom setting with colorful posters on the wall.

L'enfance à CHAURAY

LA SCOLARITÉ



INSCRIPTIONS SCOLAIRES

À L'ÉCOLE MATERNELLE OU ÉLÉMENTAIRE

Scolarisation obligatoire à partir de 3 ans

Pour une première inscription dans les écoles de Chauray, télécharger le formulaire adapté à votre demande (maternelle ou primaire) sur

chauray.fr > **Enfance et solidarité** > **scolarité**

Pièces à fournir :

- Livret de famille
- Carnet de santé de l'enfant
- Certificat de radiation de l'école actuellement fréquentée pour ceux qui changent de domicile
- Justificatif de domicile (facture EDF, téléphone, polices d'assurances...) – de 3 mois
- Jugement de divorce ou de séparation si nécessaire

Pour une prise en compte de votre inscription, le dossier doit être complet puis envoyé par mail à scolaire@chauray.fr.

ÉCOLE PRIMAIRE SAINT EXUPÉRY

151, bd Arandelles - 79180 CHAURAY
Tél. 05 49 08 06 80

ÉCOLE MATERNELLE ST EXUPÉRY Site Guillaume Apollinaire

71, rue Victor - 79180 CHAURAY
Tél. 05 49 08 06 78

ÉCOLE PRIMAIRE JACQUES PRÉVERT

59, rue Jacques Prévert - 79180 CHAURAY
Tél. 05 49 33 01 24

GARDERIE PÉRISCOLAIRE

Elle est ouverte à tous les enfants scolarisés dans les écoles de la ville de CHAURAY.

La présence de l'enfant fait acte d'inscription (facture mensuelle). Elle est organisée par le service Enfance Jeunesse. Les enfants sont sous la surveillance d'agents qualifiés qui créent un environnement convivial, avec des espaces de détente et des activités variées.

Les sites :

► **École maternelle SAINT EXUPÉRY, site Guillaume Apollinaire**

Tél. 06 01 41 97 58

Direction : Frédéric GRIGNON et Morgane BILLAUD

► **École élémentaire SAINT EXUPÉRY**

Tél. 06 18 85 22 55

Direction : Dominique PROUTEAU et Laurie BUISSONNEAUD

► **École Jacques PRÉVERT**

Tél. 06 16 69 48 47

Direction : Virginie TAVEAU et Kevin OUSSAGHIRI



RESTAURANT SCOLAIRE

- Horaires pause méridienne :
12h à 13h30

13 Rue des Cornouillers
79180 CHAURAY
Tél. 05 49 08 06 79

Contact : Pierre CHIRON
pchiron@chauray.fr

Chaque école dispose d'un restaurant.

Rythmes scolaires :
Lundi, Mardi, Jeudi, Vendredi :
9h - 12h / 13h30 - 16h30



TRANSPORTS SCOLAIRES

• SUR CHAURAY

La commune propose un ramassage scolaire gratuit pour les enfants scolarisés sur Chauray. L'inscription au bus scolaire se fait tous les ans et doit être accompagnée de l'autorisation de sortie de bus pour les enfants rentrant seuls ou accompagnés.

- ▶ **Télécharger les formulaires adaptés à votre demande sur chauray.fr > enfance et solidarité > Scolarité > Transport scolaire et les transmettre en mairie par courrier ou par mail scolaire@chauray.fr**

Les horaires des transports scolaires, en direction des écoles primaires et maternelles de Chauray, le collège Gérard Philippe et le lycée Paul Guérin de Niort sont à votre disposition auprès des écoles ou sur le site de la mairie.

- ▶ chauray.fr > enfance et solidarité > Scolarité > Transport scolaire

• DIRECTION NIORT LIGNES DE BUS TANLIB*

(transport de l'agglomération).

Ligne 1 : Chauray Trévins/Parpin - NIORT Pôle Universitaire

Ligne 5 : Chauray Parpin/Château Driguet - NIORT Chaintre Brûlée (*)

www.tanlib.com
0 800 88 14 25



ENFANCE & JEUNESSE



Les accueils de loisirs, organisés par la ville de CHAURAY, valorisent les temps libres de vos enfants grâce à des activités éducatives, variées, accessibles à tous, et de qualité.

Encadrés par des animateurs(trices) ou éducateurs(trices) diplômés(ées), les enfants peuvent expérimenter de nouvelles pratiques culturelles, sportives et artistiques, apprendre à trouver leur place au sein d'un groupe, faire leur apprentissage de citoyen.

La ville de CHAURAY et ses partenaires (CAF, MSA, SDJES, Académie de Poitiers, Écoles, Parents,...) mettent en place un accueil fondé sur le principe d'égalité et adapté pour le bien-être, l'épanouissement et la réussite sociale de tous les enfants.

Accueil de loisirs	3/6 ans	6/13 ans	11/17 ans
Mercredi	oui	oui	non
Petites vacances	oui	oui	oui
Grandes vacances	oui	oui	oui

SERVICE JEUNESSE ET ACTIVITÉS EXTRASCOLAIRES

12 impasse de l'Église
CS 40031 - 79180 CHAURAY Cedex
Tél. 05 49 24 16 43
jeunesse@chauray.fr
Inscriptions en ligne : www.ville-de-chauray.fr

- **Responsable du service** : Richard BONNENFANT
Tél. 06 22 95 14 01 rbonnenfant@chauray.fr
- **Équipe de direction** :
Christophe ROUSSEAU - crousseau@chauray.fr
Frédéric GRIGNON - fgrignon@chauray.fr
Dominique PROUTEAU - dprouteau@chauray.fr
Virginie TAVEAU - vtaveau@chauray.fr
Laurie BUISSONNEAUD - lbuissonneaud@chauray.fr
Kévin OUSSAGHIRI - koussaghiri@chauray.fr
Morgane BILLAUD - mbillaud@chauray.fr



INFORMATIONS/ DOCUMENTS :

www.chauray.fr > **enfance et
solidarité** > **service enfance
jeunesse**

| Pôle administratif

Mairie de Chauray

Pour toutes informations, conseils et gestion des inscriptions et de la facturation.

Contact : Christophe ROUSSEAU

Tél. 05 49 24 16 43

| Pôle 3/6 ans (maternelle)

Approche ludique et expérimentale. Pratique d'activités variées et adaptées (la socialisation)

| École maternelle

71, rue Victor - 79180 CHAURAY

(accueil côté rue Saint-Exupéry)

Tél. 06 01 41 97 58

| Pôle 6/13 ans (élémentaire/collège)

Approche ludique, basée sur la créativité, l'expression, l'autonomie, la vie en collectivité et le respect des règles. Eveil, découverte et initiation à de multiples activités.

| Accueil périscolaire

19, rue des Cornouillers

Tél. 06 18 85 22 55

| Pôle 11/17 ans (collège/lycée)

Approche conviviale basée sur la communication et le partage des idées ou la mise en place de projets. Prendre des initiatives, avoir des responsabilités, devenir autonome et partager ses temps libres avec les autres.

| Salle des jeunes de Trévins

Tél. 06 18 85 22 05

CULTURE ET DIVERTISSEMENT

LE TEMPLE DE CHAURAY

Depuis le début des années 90, le Temple accueille des expositions et des concerts. Il est un véritable puits de lumière au cœur de l'activité culturelle.

Ainsi, Il peut s'ouvrir à un public averti avec des artistes de renommée nationale et internationale. L'ensemble des manifestations rassemble un large public multi générationnel, que ce soit sous forme d'expositions de conférences, de soirées musicales ou de soirées cabaret. Avec ses abords, il devient même, un site culturel avec une agora naturelle.

Contact :
Service Animation
05 49 08 89 90

SALLE DES FÊTES

66, rue Victor - 79180 CHAURAY

Réservations : locationsalle@chauray.fr

Visite de la salle : Valérie BOUCHON - 05 49 08 01 85

La salle des fêtes a été inaugurée en 1989 et réaménagée en 2003. Elle y accueille jusqu'à 600 personnes pour diverses festivités aussi bien publiques que privées.

LES GRANDS RENDEZ-VOUS DE LA VILLE

- **Carnaval** : Mars
- **Exposition de Printemps au Temple** : Avril
- **Ça Bouchonne à Chauray** : Mai
- **Fête de la musique** : Juin
- **La ville en fête** : Juillet
- **Forum des associations** : Septembre
- **Chauray, Food trucks Festival 79** : Septembre
- **Exposition de Noël au Temple et illuminations centre bourg** : Décembre



LA MÉDIATHÈQUE LÉONCE-PERRET

2, place de l'Église - 79180 CHAURAY

Responsable : **Nicole Vrignaud**

Tél. 05 49 08 19 42 - Nicole.vrignaud@agglo-niort.fr

biblio.chauray@agglo-niort.fr

mediatheques.niortagglo.fr

La médiathèque est ouverte au public depuis le 6 avril 1999. Elle fait partie du réseau des médiathèques de Niort Agglo qui permet, avec un abonnement, gratuit pour tous, de profiter d'un large choix de livres, CD, DVD, périodiques et jeux dans l'ensemble du réseau.

L'abonnement permet également d'accéder aux ressources numériques depuis le site internet : **mediatheques.niortagglo.fr**

CONSERVATOIRE DE MUSIQUE

Site Jean Déré de Chauray

6, place de l'Église – 79180 CHAURAY

Directeur délégué : **Olivier SAVARIAU**

Tél. 05 49 08 27 70 - olivier.savariau@agglo-niort.fr

musiquechauray@agglo-niort.fr

Secrétariat : **Ingrid ROUCHET**

Permanence : du lundi au vendredi de 9h - 12h et 14h - 17h30.

Le conservatoire compte plus de 220 élèves et 15 professeurs.

Les instruments pratiqués en cours individuels dès 7 ans sont : La batterie, le clavecin, la flûte traversière, la guitare classique, électrique et basse, la harpe, l'orgue, le piano, le saxophone, le violon.

Le chant à partir de 15 ans.

De 4 à 6 ans des cours collectifs d'éveil musical sont proposés.



LES ÉQUIPEMENTS SPORTIFS



SALLES OMNISPORTS

60, rue St-Exupéry
79180 CHAURAY

On peut y exercer
pratiquement tous les sports
en salle tels que le basket, le
handball, les arts martiaux.

COMPLEXE DE FOOTBALL

Rue du Stade
79180 CHAURAY

Il comprend 1 terrain
d'honneur, 3 terrains
d'entraînement, 1 club house,
des vestiaires.

UN CITY STADE & UN SKATE PARK

De nouveaux équipements au bénéfice des jeunes chauraisiens. Le skate park et le city stade, des jeux de ballons multiples (handball, football, basketball) pour tous les goûts, sans oublier l'espace jeux des Fraignes. Résolument modernes et fonctionnels, ces nouveaux espaces accueillent plusieurs générations des tout petits aux plus grands.





CENTRE AQUATIQUE DE CHAURAY

* Équipement Communauté d'Agglomération deNiort.

91, rue Victor - 79180 CHAURAY

Responsable : Olivier BROSSARD

Tél. 05 49 08 27 60 - Fax : 05 49 08 27 00

Le centre aquatique permet la pratique de diverses activités nautiques dans les domaines sportifs, ludiques et de détente... depuis près de 20 ans. La construction très moderne et très lumineuse comporte de nombreux équipements :

- Bassin sportif de 25 m ;
- Pataugeoire ;
- Bassin ludique avec jets d'eau ;
- Jacuzzi ;
- Toboggan aquatique ;
- Hammam.

ACTIVITÉS PROPOSÉES :

- Apprentissage et perfectionnement de la natation ;
- Aquagym douce et tonique ;
- Bébés nageurs.

COMPLEXE SPORTIF DE TRÉVINS

210, rue du Pied Griffier
79180 CHAURAY

Le complexe sportif de Trévins a été acquis début 2008 pour accueillir les associations sportives et de loisirs créatifs de Chauray.

Il est composé d'un grand plateau pour les sports collectifs, d'une salle de danse et d'une salle de gym.

En annexe : des salles dédiées aux loisirs créatifs et à l'extérieur un boulodrome.

TERRAINS DE RUGBY

Stade Michel Hypeau
Rue Château Musset
79180 CHAURAY

1 terrain d'honneur, 1 terrain d'entraînement, 1 club house, des vestiaires.

TERRAINS DE TENNIS

Rue du Stade
79180 CHAURAY

2 terrains couverts, 2 en plein air et 1 aire dédiée au tennis en fauteuil.

UN PARCOURS SANTÉ

Des éléments de parcours sportifs sont installés, rue de la Vallée à Chauray, dans ce qu'il est communément appelé « la Vallée de Cap-Rouge », lieu de promenade de centaines de personnes les beaux jours venus.



LES ASSOCIATIONS

ACCA CHASSE

Association de chasse
Philippe DROCHON
06 83 93 95 06
philippe.drochon@sfr.fr

AMICALE DES DONNEURS DE SANG

Don du sang
Françoise LOUCHARD
CCAS Rue l'église
79180 CHAURAY
06 84 14 68 84
adsbchaury@gmail.com

AMMAC ANCIENS MARINS

Association des anciens marins -
devoir de mémoire
Yannick DECOU
8, rue du Bourdet
79260 LA CRÊCHE
06 32 07 39 77
panpan79@orange.fr

APAC

Pour les passionnés de peinture
et d'arts plastiques
Dominique BAURUEL
60, quai Louis Tardy
79510 COULON
06 08 05 59 96

APE JACQUES PREVERT

Association de Chaban regroupe
des parents d'enfants, bénévoles
Émeline PINSON POUILLIOU
59, rue Jacques Prévert
79180 CHAURAY
06 85 29 55 06
ape.chaban@gmail.com

APE SAINT-EXUPERY

Association parents élèves des
écoles maternelles et primaires
Pauline BOULEAU
151, Boulevard des Arandelles
79180 CHAURAY
06 77 05 19 69
ape.chauray@gmail.com

ASSOCIATION COUTURE CHAURAY

Pour les passionnées de tissus,
de création, de mode
Michelle OSMOND
7, rue des Champs Bonneau
79180 CHAURAY
06 38 65 30 56
couturechaury@yahoo.fr

ASSOCIATION CHARLOTTE

Lutte contre le mélanome malin
Fabienne PASQUIER
12, Impasse Salvador Dali
79180 CHAURAY 06 78 05 14 35
Fabienne.p@pasquieviertal.fr

ATELIER ANGLAIS CHAURAY

Cours d'anglais pour tous niveaux
(débutant, intermédiaire...)
Michelle OSMOND
7, rue des champs Bonneau
79180 CHAURAY
06 38 65 30 56
lesmichel@sfr.fr
atelieranglais79@yahoo.com

ATELIER TOUCHATOUT

Atelier créatif, broderie,
cartonnage, tricot, travaux
d'aiguilles
Nicole COLLANGE
06 82 21 17 02
collange.nicole85@gmail.com

ATHLÉTIQUE RUGBY CLUB CHAURAY

École partir de 5 ans, pôle jeune,
séniors et old Garocheurs
Sébastien DUDOGNON
316, rue du Château Musset
79180 CHAURAY
06 77 77 31 78
rugbyclubchaury@gmail.com
www.rugby-chaury.com

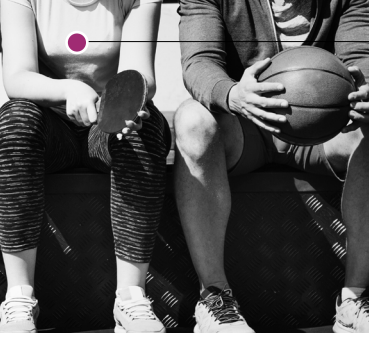

CHAURAY BOWLING CLUB

Jerôme AUDIS
23, rue Gay Lussac
79180 CHAURAY
06 71 72 55 89
jerome@acmbplafond.fr

CHAURAY VOCAL

Chorale
Marie-Claude LAVAULT
26, route de la Crèche
79260 FRANÇOIS
06 70 59 54 50
claude.lavault@orange.fr

AVENIR CYCLO CHAURAISIEN

Ecole cyclo VTT pour les jeunes
- sorties VTT et route

Vincent BARBARIN
30, rue de Églantiers
79180 CHAURAY
06 62 73 95 58
contact@cyclochauray.fr
www.cyclochauray.fr

AYSPACE YOGA

Yoga pour tous
Maryse CHATEIGNE
20 rue du pied Griffier
79180 CHAURAY
06 30 17 84 78
yoga@ayspace.fr

BILLARD CLUB CHAURAISIEN

Michel CHARBON
60, rue St-Exupéry
79180 CHAURAY
07 68 60 30 13
billardchauray@aol.fr

CHAURAY BASKET

À partir de 5 ans
Frédéric DUFLOS
60, rue Saint Exupéry
79180 CHAURAY
06 75 73 31 93
chauraybasket@gmail.com

CHAURAY CYCLOS et RANDONNEURS PÉDESTRES

Randonnée pédestre, marche nordique, cyclo «rando», vélo «loisir-santé-famille»

Bruno DENIS
49, rue Maurice Caillard
79000 NIORT
07 69 78 21 77
chauraycrp@gmail.com

CHAURAY LOISIRS BADMINTON

Bernadette GERODEZ
225, boulevard des tilleuls
79180 CHAURAY
07 60 40 90 74

CHAURAY ROLLER CLUB

Roller freestyle et patinage artistique à partir de 6 ans.
Les samedis, gymnase de Trévin
Laurine AGARD
06 62 17 70 67
chaurayrollerclub@laposte.net

CHAURAY SOLIDARITÉ

Association à but humanitaire qui vient en aide aux personnes de la commune en difficulté
Christiane BERGERON
152, rue du Château Driguët
79180 CHAURAY
06 78 17 50 71
bergeronlouis@orange.fr

CLUB CHAURAISIEN D'AIKIDO

Yves RAKOTOSON
60, rue St-Exupéry
79180 CHAURAY
06 84 63 93 09
rakotoson21@gmail.com
aikidochauray.chez.com

CLUB D'OENOPHILES CHAURAISIENS

Initiation à la dégustation et une découverte des vins

Jean BOUCHET
05 49 08 03 77
jean.bouchet0267@orange.fr

CLUB DE PEINTURE SUR SOIE

Pour les passionnés de peinture et de création

France CHUPEAU
210, rue du Pied Griffier
79180 CHAURAY
06 28 03 39 09
chupeau.jean-Pierre@neuf.fr

CLUB DE TIR SPORTIF

Hugues PICHOT
1 rue Clos de la Morinière
79410 SAINT-GELAIS
06 24 43 05 65
ctchauray@gmail.com

COEUR TENDRE

Aide plus démunis, aux veuves et aux orphelins

155 boulevard Canton Coutain
79180 CHAURAY
06 64 28 28 43

COLLECTIF DES COMMERÇANTS DE CHAURAY CHABAN

Collectif de commerçants, artisans et auto-entrepreneurs de Chauray et Chaban

Mathilde DOUCHIN

06 74 77 94 67
collectifcommercants-
dechauray@gmail.com

COMITÉ DE JUMELAGE

Programmes d'échanges avec les villes jumelées – Animations diverses Cours d'Espagnol

Yasmine PELLETIER-
GUILBARD

12, impasse de l'église
79180 CHAURAY
06 82 96 82 21
ypelletier-guilbard@chauray.fr

• Atelier cours espagnol

Le comité de Jumelage propose des cours d'espagnol pour tous (débutant, intermédiaire, perfectionnement...)

Michelle OSMOND

7 rue des Champs Bonneau
79180 Chauray
06 38 65 30 56
lesmichel@sfr.fr

COMITÉ DES RETRAITÉS DE LA CAMIF

Rando, Voyages avec les retraités des autres Mutuelles niortaises

Jacky ROPIQUET

Salle Omnisports
60 rue Saint-Exupéry
79180 CHAURAY
06 86 01 57 51

COMMUNAUTÉ LOCALE CATHOLIQUE

Pierre et Elisabeth BAGAUT

Salle paroissiale
79180 CHAURAY
06 15 15 65 58
elisabethetpierre.bagault@sfr.fr

COPAINS CYCLES CHAURAY

Pratique du vélo sur route

Jean-Michel GRIGNON

06 75 69 93 83
copainscycle@gmail.com

DE LA BINETTE À LA FOURCHETTE

Rencontres, échanges, animations pédagogiques autour des jardins partagés

Christian BRUZEAU

171, boulevard Canton Coutain
79180 CHAURAY
06 47 03 82 42
christianbruzeau@outlook.com

DIVIDUS

Ateliers et Manifestations sur le thème du Moyen-Age

Pascal DOUBLEAU

58, boulevard des Arandelles
79180 CHAURAY
06 84 83 65 18
dividus.chauray@orange.fr

ÉCOLE DE DANSE

De 4 ans à 60 ans et plus.

Classique, jazz, street, contemporain, pïloxing, cabaret

Emilie TRICHARD

24, rue Emile Proust
79180 CHAURAY
06 09 17 04 95
edd.ecoledansechauray@gmail.com

ÉCOLE FRACTALE AGNEEIP

Artisans, bien-être, créateurs, producteurs

06 10 71 25 04
secretariat.fractale@gmail.com

FESTICA

Comité des fêtes

Claudine POIRIER

9, impasse Charles Montesquieu
79180 CHAURAY
06 21 59 03 55
Secretariat.festica@orange.fr

FNACA

Fédération Nationale des Anciens Combattants en Algérie, Maroc et Tunisie

Jacques KRUPKA

06 88 85 76 36
fnaca.chauray@gmail.com

FOOTBALL CLUB

David RULLIER

29, rue du Stade
79180 CHAURAY
05 49 73 64 02 / 06 62 07 11 22
secretariat.fcchauray@gmail.com

GARDE D'ENFANTS EN URGENCE

venir en aide aux familles confrontées à des situations imprévues

Emilie BOSSEBOEUF

14, rue des tamaris
79180 CHAURAY
09 56 30 16 98
gardedenfantsurgence@outlook.fr

GYMNASTIQUE VOLONTAIRE SUPER FORME

gym mixte adultes - gym hommes - enfants - Body zen - Pilates - Yoga - Gym adaptée - Zumba.

Françoise BURGAUD
60, rue de l'Orangerie
79180 CHAURAY
07 83 26 59 33
gymchauray79@gmail.com

HANDBALL CHAURAY / LA CRECHE HANDBALL

Sabine ROUGEAU
74, rue Chabaudy
79000 NIORT
06 82 43 79 66
handball.chauraylacreche@gmail.com

JUDO CLUB NIORTAIS

Section CHAURAY
Accueil des enfants dès 5 ans
Jean-Noël MENARDI
60, rue Saint Exupéry
79180 CHAURAY
05 49 77 05 09
jcnortais@orange.fr

LA BANDE A PATCH

Pour les passionnées de patchwork, de tissus et d'assemblage.

Dany THIBAUDET
06 28 52 29 63
thibaudet.dany@gmail.com

LA DÉTENTE CHAURASIENNE

L'association organise des jeux de cartes, scrabble et autres divertissements

Bernard ROUILLARD
79, rue de la Chevalerie
79180 CHAURAY
05 49 08 00 66 / 06 43 16 91 52
bernard.rouillard@yahoo.fr

LE PASSAGE DES ARTISTES

L'association invite au développement personnel, à prendre soin de soi et fait découvrir des artistes dans un lieu exceptionnel

Claudy JOURNAUD
18, rue du Lac
79180 CHAURAY
05 49 24 11 90 / 06 21 53 03 88
lpabienetre@gmail.com

LES NIDS D'ANGES

Association des Assistantes Maternelles

Véronique MARILLEAU
28, rue Emile Proust
79180 CHAURAY
06 21 31 46 87
lesnidsdanges79@gmail.com

LES PEPILLANTES

Artisans, bien-être, créateurs, producteurs

Julie NEAU
pepillantes@gmail.com

LES POTES AUX FEUX DE LA RAMPE

Groupe de café-théâtre / cabaret (sketchs – chansons)

Dominique DAVID
23, bld canton Coutain
79180 CHAURAY
06 21 62 10 46
syclo@neuf.fr

LOISIRS ÉQUESTRES

Balades à poney, à cheval, en calèche

Mathieu BILLIER
167, rue de la Vallée
79180 CHAURAY
05 49 08 02 37 / 06 21 07 36 42
loisirs-equestres-dechauray@orange.fr

NOS ENFANTS DE HUÉ

Aide aux enfants Vietnamiens en difficulté

30 rue de la Mailloche
79180 CHAURAY
Claude DELAVEAU
06 80 65 42 66
delaveau.claudel@orange.fr

PAZAPAS

Cours de danses swing (rock, west coast), latines (salsa portoricaine, salsa cubaine et bachata)

Sophie MALPELAT
Complexe sportif de Trévins
210, rue du Pied Griffier
79180 CHAURAY
06 76 54 74 49
pazapas-association@outlook.com
www.pazapas.com

PÉTANQUE CHAURAIISIENNE

Jeux de boules et jeux
provençaux

Jean-Paul GOUIN

Rue du Pied Griffier

79180 CHAURAY

06 68 15 76 53

jean-paul.gouin@orange.fr

TAEKWONDO « Le Lotus »

Caroline BILLAUD

60, rue St-Exupéry

Salle Omnisport

79180 CHAURAY

06 12 28 37 81

TENNIS CLUB

Tennis et handisport (tennis en
fauteuil) Labellisé « Valides-
Handicapés », « Tennis Santé » et
« Handi Club »

Alain JUBIEN

90, rue du Vieux Four

79180 CHAURAY

05 49 08 24 98 / 06 64 04 42 78

tc.chauray@orange.fr tcchauray.fr

THÉÂTRE LES ARLEQUINS

Troupe de théâtre pour
adulte et pour enfants de
10 à 17 ans.

Corinne HALLARDOREZZOLI

Joseph COMPOSTEL

9, impasse de la Vigne

79180 CHAURAY

06 72 21 00 57

corinne.hallard@neuf.fr

TONY SABOURIN - TALON D'OR

Loïc BENOIS

316 rue du château Musset

79180 CHAURAY

06 98 47 00 20

asso-talondor@gmail.com

TRADITIONS CHAURAIISIENNES

Rassemblement autour
des nouveaux arrivants du
quartier de Trévins

Hélène SIMONNEAU

68, rue de l'Orangerie

79180 CHAURAY

05 49 08 00 27 / 06 18 53 46 68

helenesimonneau96@gmail.com

TRAIT D'UNION

Favoriser les liens sociaux
de proximité

Bernard RIVIÈRE

151, Boulevard Canton Coutin

79180 CHAURAY

06 50 25 10 52

traitdunion.chauray@hotmail.com

ZONE ARTISANALE ET COMMERCIALE DE CHAURAY

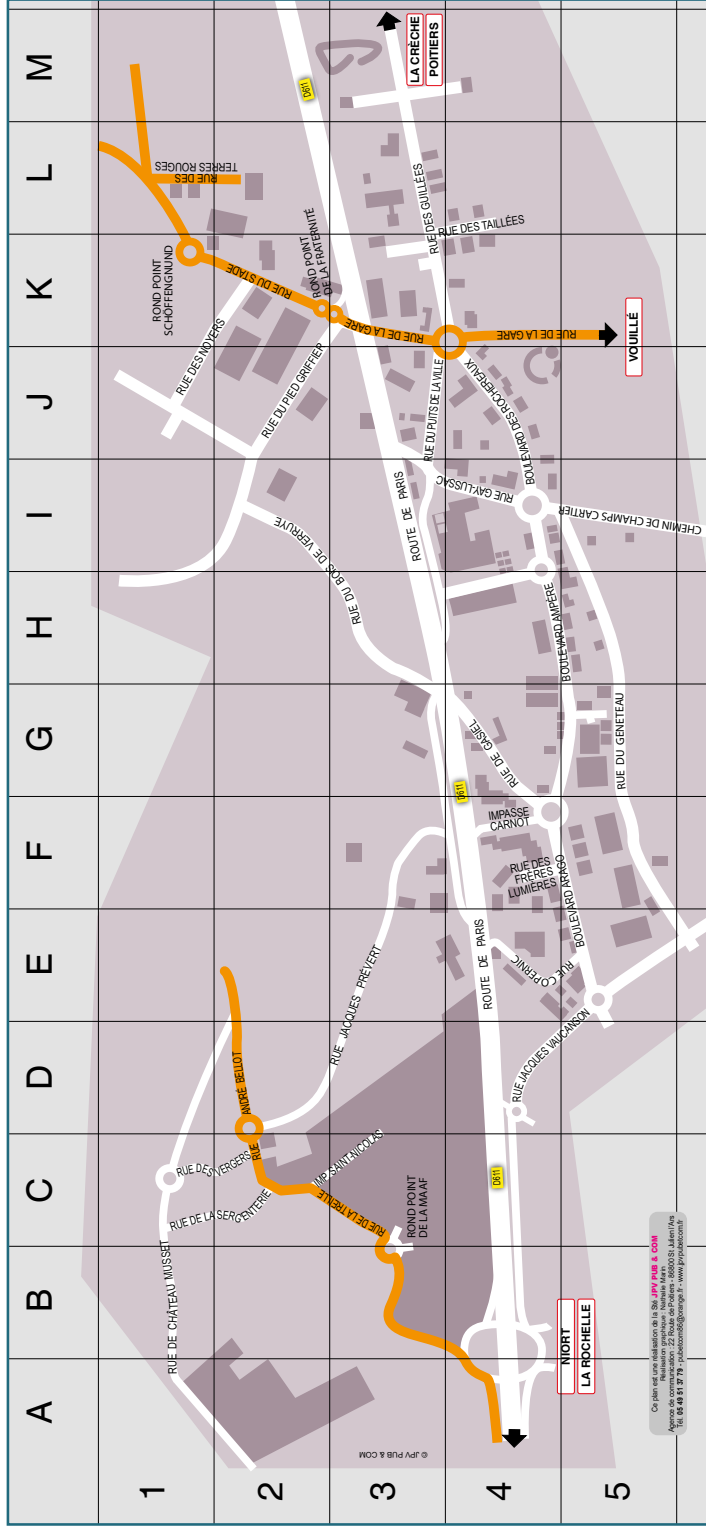

Index des rues

A	Amière (bd).....	GH 4-5	Château Musset (rue du).....	ABCD 1-2	Géneteau (rue du).....	EFGHI 5	Pied Griffier (rue du).....	J2 - K3	Stade (rue du).....	K 2
	André Bellot (rue).....	CDE 2	Copernic (rue).....	E 4-5	Guillées (rue des).....	K3-4 L3	Prévart (rue Jacques).....	DF 4	T	KL 3-4
	Arago (bd).....	EF 4-5	Fraternité (rond point de la).....	K 2-3	MAMF (rond point de la).....	B3 - C3	Puits de la Ville (rue du).....	J3	T	L 1-2
B	Bois de Verruye (rue du).....	H 3 - 12	Frères Lumière (rue des).....	F 4	Noyers (rue des).....	J1 - K2	Rocheaux (bd des).....	IJ 4	V	C 2-3
C	Carnot (impasse).....	F 4	Gasnel (rue de).....	G 4	P	Saint-Nicolas (impasse).....	C 2-3	Vaucanson (rue Jacques).....	D 4-5 - E5	
	Champs Cartier (chemin de).....	I 4-5	Gare (rue de la).....	K 3-4-5	Paris (route de).....	ABCDEFGHI 4 - HIJKLM3	Schoffengrund (rond point).....	K 1	Vergers (rue des).....	C 1-2
			Gay-Lussac (rue).....	I 3-4	Sergenterie (rue de la).....	C 1-2				

Ce plan est une réalisation de la **SNP PIVB & COM**
 Agence de communication - 22, Boulevard Poitiers - 86000 Niort
 Tél. 05 49 81 87 19 - info@snppivb.com - www.snppivb.com



C-automatique

Systèmes automatiques de fermeture

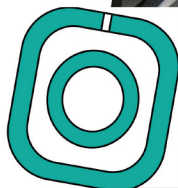

*L'automatisme pour la protection
et le confort de l'habitat*

**Réparation
Installation
Entretien**

DÉPANNAGE ET INTERVENTION :

- Portail
- Porte de garage
- Volet roulant
- Store banne
- Barrière levante
- Visiophone/interphone
- Domotique
- Marques : DEA, BFT, FAAC,
NICE, SOMFY ...

CONTACT

07 69 80 25 96

www.c-automatique.fr



CALENDRIER 2025

Janvier

L	Ma	Me	J	V	S	D
		1	2	3	4	5
6	7	8	9	10	11	12
13	14	15	16	17	18	19
20	21	22	23	24	25	26
27	28	29	30	31		

Février

L	Ma	Me	J	V	S	D
					1	2
3	4	5	6	7	8	9
10	11	12	13	14	15	16
17	18	19	20	21	22	23
24	25	26	27	28		

Mars

L	Ma	Me	J	V	S	D
					1	2
3	4	5	6	7	8	9
10	11	12	13	14	15	16
17	18	19	20	21	22	23
24	25	26	27	28	29	30
31						

Avril

L	Ma	Me	J	V	S	D
	1	2	3	4	5	6
7	8	9	10	11	12	13
14	15	16	17	18	19	20
21	22	23	24	25	26	27
28	29	30				

Mai

L	Ma	Me	J	V	S	D
			1	2	3	4
5	6	7	8	9	10	11
12	13	14	15	16	17	18
19	20	21	22	23	24	25
26	27	28	29	30	31	

Juin

L	Ma	Me	J	V	S	D
						1
2	3	4	5	6	7	8
9	10	11	12	13	14	15
16	17	18	19	20	21	22
23	24	25	26	27	28	29
30						

Juillet

L	Ma	Me	J	V	S	D
	1	2	3	4	5	6
7	8	9	10	11	12	13
14	15	16	17	18	19	20
21	22	23	24	25	26	27
28	29	30	31			

Août

L	Ma	Me	J	V	S	D
				1	2	3
4	5	6	7	8	9	10
11	12	13	14	15	16	17
18	19	20	21	22	23	24
25	26	27	28	29	30	31

Septembre

L	Ma	Me	J	V	S	D
1	2	3	4	5	6	7
8	9	10	11	12	13	14
15	16	17	18	19	20	21
22	23	24	25	26	27	28
29	30					

Octobre

L	Ma	Me	J	V	S	D
	1	2	3	4	5	
6	7	8	9	10	11	12
13	14	15	16	17	18	19
20	21	22	23	24	25	26
27	28	29	30	31		

Novembre

L	Ma	Me	J	V	S	D
				1	2	
3	4	5	6	7	8	9
10	11	12	13	14	15	16
17	18	19	20	21	22	23
24	25	26	27	28	29	30

Décembre

L	Ma	Me	J	V	S	D
1	2	3	4	5	6	7
8	9	10	11	12	13	14
15	16	17	18	19	20	21
22	23	24	25	26	27	28
29	30	31				

LISTE DES RUES

A			
Abbema (rue Louise).....	F 2	Faisanderie (impasse de la).....	F 3
Acacias (rue des).....	G 2	Fiauges (impasse des).....	F 3
Albizzias (rue des).....	D 2	Fichet (allée Paul).....	E 3
Alembert (impasse d').....	E 3	Fief aux Moines (rue du).....	E 3
Aliziers (rue des).....	D 2	Figuliers (rue des).....	D 2
Amandiers (rue des).....	D 2	Forges (impasse des).....	C 4
Amourettes (rue des).....	E 3	Faignes (rue des).....	E 2
Ampère (bd).....	CD 5	Fraternité (rond point de la).....	E 4
André Bellot (rue).....	BC 4	Frères Lumière (rue des).....	C 4
Arago (bd).....	C 4	Fromaget (impasse du Fief).....	A 4
Arandelles (bd des).....	D 3	Fuie (rue de la).....	F 2
Armand Guillaumin (rue).....	C 3	G	
Artisans (rue des).....	E 2-3	Gabiel (rue).....	CD 4
B		Gare (rue de la).....	E 5
Bacchus (rond point de).....	C 3-4 D3-4	Garenne (rue de la).....	F 2-F 3
Bassau (rond point de).....	E 4	Garond (rue Roger).....	D 3
Bazille (rue Frédéric).....	F 3	Gauguin (Impasse Paul).....	C 4
Bellevue (rue de).....	E 1	Gay-Lussac (rue).....	D 4
Bernard (rue Emile).....	C 3	Généteau (rue du).....	CD 5
Bicêtre (rue de la).....	F-6 3	Genêts (rue des).....	D 2
Bois de Verruyé (rue du).....	D 4	Genevriers (rue des).....	D 3
Bois Gibier (rue du).....	F 3	Gibeaudries (rue des).....	G 2
Bois l'Houmeau (impasse du).....	E 2	Gondin (rue de).....	E 2
Bouleaux (rue des).....	D 2	Grand Puits (rue du).....	D 3
C		Grûete (impasse de la).....	E 2
Camille (rue).....	E 2	Guignerales (rue des).....	E 3
Canton Coutain (bd).....	C 4	Guiliées (rue des).....	E 4
Carnot (impasse).....	C 4	Guillomin (rue Armand).....	C 3
Cassat (rue Mary).....	C 4	I	
Cèdres (rue des).....	D 2	Ingres (rue J-Auguste).....	C 3
Cézanne (impasse Paul).....	F 3	J	
Chaban (rond point de).....	B 3	Jagane (rue de).....	AB 4
Chailié (rue de).....	F 3	L	
Chalmot (rue Jacques).....	F 2	Lac (rue du).....	E 2-3
Châme (impasse de la).....	E 2	Lamarck (rue J-Baptiste).....	E 4
Champ Porteau (impasse).....	E 2	Laplace (rue Pierre).....	E 3
Champs Bonneau (rue des).....	DE 3	Laurencin (rue Marie).....	C 4
Champs Cartier (chemin de).....	D 5	Lauriers (allée des).....	E 2
Chantecaille (Impasse Jacques).....	E 2	Lavoisier (impasse).....	E 2
Chantemerle (rue de).....	E 2	Lilas (rue des).....	E 2
Charles Duchilleau (place).....	E 2	Lys (impasse des).....	E 3
Château (rue du).....	F 2	M	
Château Driguet (rue du).....	E 1-2	MAAF (rond point de la).....	C 4
Château Musset (rue du).....	ABC 4	8 Mai (rue du).....	E 3
Châteliers (rue des).....	DE 2	Mailloche (rue de la).....	C 4
Chemin Vieux (rue du).....	E 2	Maison Neuve (rue de la).....	E 2
Chevalerie (rue de la).....	FG 2	Martyrs de la Guerre d'Algérie (rue des).....	E 3
Coïne (rue de la).....	B 3	Matisse (impasse Henri).....	F 3
Combes (rue des).....	C4-D3	Mélaniau (impasse).....	D 3
Conciergerie (rue de la).....	F 3	Métairie (impasse de la).....	D 3
Conciergerie (rond point de la).....	E 2	Merisiers (rue des).....	D 2
Copernic (rue).....	C 4	Mimosas (impasse des).....	F 2
Corciale (rue de la).....	C 3	Moindreau (rue du).....	E 2
Cormiers (rue des).....	F 3	Monet (rue Claude).....	CD 4
Cornouillers (rue des).....	F 2	Montesquieu (impasse).....	E 3
Corot (rue J-Baptiste).....	D 2	Morisoit (rue Berthe).....	F 3
Coudrées (rue des).....	D 3	Moulin (rue du).....	E 1-2
Courbot (rue Gustave).....	F 2	Muriers (rue des).....	D 3
Cure (rue de l'Ancienne).....	E 2	N	
Cuvier (rue Georges).....	E 3	Nauron (rue du).....	E 3-4
D		Noyers (rue des).....	E 4
Dall (impasse Salvador).....	B 3	O	
Degas (rue Edgar).....	C 3	Oliviers (rue des).....	D 2
Delacroix (rue Eugène).....	F 3	Orangerie (rue de l').....	D 3
Delage (rue Yves).....	E 3-4	Orangerie (impasse de l').....	D 3
Descartes (rue).....	E 3	Ormeaux (rue des).....	D 3
Déffends (rue des).....	F 2	P	
Diderot (impasse).....	E 3	Paix (rue de la).....	D 4
Doignon (rue du).....	D 4	Pampana (rue de).....	D 4
E		Parc (impasse du).....	E 2
Écoles (rue des).....	C 4	Paris (route de).....	BCDEF 4
Églantiers (rue des).....	D 3	Parpin (impasse du).....	E 2
Église (Impasse de l').....	E 2	Pasteur (rue).....	E 3
Érables (rue des).....	D 2	Patis (impasse du).....	EF 2
F		Pergaud (rue Louis).....	D 3
		Petit Bois (impasse du).....	F 2-3
		Petit Noyer (impasse du).....	C 4
		Petites Plantes (rue des).....	E 2
		Pied Griffier (rue du).....	E 3-4
		Pissaro (impasse Camille).....	B 3
		Poste (impasse de la).....	E 3
		Prévart (rue Jacques).....	C 4
		Prévoté (rue de la).....	E 2
		Prieuré (impasse du).....	E 2
		Proust (rue Emile).....	E 2
		Puits de la Ville (rue du).....	D 4
		R	
		Rabat (rue du).....	D 3-4
		Redon (rue Odilon).....	C 4
		Renoir (rue Auguste).....	CD 4
		Richardière (ch. de la).....	D 4
		Roc (rue du).....	E 2
		Rochereaux (bd des).....	D 4-5 E 2
		Roches (impasse des).....	F 2
		Ronzon (rue de).....	D 4
		Rosa Bonheur.....	B 4
		Rose des vents (rond point de la).....	E 4
		Rosiers (impasse des).....	E 4
		Rousseau (impasse J-Jacques).....	E 3
		Rousserie (Impasse de la).....	E 2
		Rubens (rue P-Paul).....	B 4
		S	
		Saïlier (rue du).....	EF 3
		Saint-Exupéry (rue).....	D 2-E 3
		Saint-Nicolas (impasse).....	C 4
		Schöffengrund (rond-point).....	E 3
		Seppé (rue de la).....	F 3-4
		Sergenterie (rue de la).....	B 4
		Sisley (impasse Alfred).....	B 3
		Sorbiers (rue des).....	D 2
		Souci (rond point du).....	C 3
		Souci (rue du).....	BC 3
		Stade (rue du).....	E 3-4
		Sugetterie (impasse de la).....	D 3
		T	
		Taillées (rue des).....	E 5
		Tamaris (rue des).....	D 2
		Tasnière (chemin de la).....	DE 3
		Temple (rue du).....	E 2
		Terres rouges (rue des).....	E 4
		Tilleules (bd des).....	D 3
		Tirez (Impasse François).....	E 2
		Toulouse Lautrec (impasse Henri de).....	C 4
		Troènes (rue des).....	DE 2
		Trouvé Guy.....	B 4
		Tulpiers (rue des).....	D 4
		Turpin (rue Eugène).....	E 3
		V	
		Vaisseaux (rue des).....	C 3
		Valadon (rue Suzanne).....	D 4
		Vallée (rue de la).....	EF 1-2
		Vanelles (impasse des).....	A 4
		Van Gogh (rue Vincent).....	C 3-4
		Vaucanson (rue Jacques).....	C 4-5
		Vauritard (rue de).....	A 4
		Vergers (rue des).....	C 4
		Vermeer (impasse Johannes).....	B 4
		Versaines (impasse des).....	E 3
		Verteuil (rue de).....	C 3
		Victor (rue).....	E 2
		Veil (rue Simone).....	E 3
		Vieux Four (rue du).....	EF 2-3
		Vieux Temple (impasse du).....	C 4
		Vigée Lebrun (rue Elisabeth).....	F 2
		Vigne (impasse de la).....	D 4
		Vigon (rue de).....	B 3-4
		Voltaire (impasse).....	E 3



Pour un chien bien dans sa tête et dans ses pattes !
Niort & alentours, dans les Deux-Sèvres

OB Canine

Éducation Canine
Comportement
Promenades
Cani-Trottinette

À domicile **06 81 54 13 73**

EDUC DOG



**CAVISTE INDÉPENDANT
PARTICULIERS & PROFESSIONNELS
SOIRÉES DÉGUSTATIONS**

6 rue des Martyrs de la Guerre d'Algérie
79180 Chauray
05 16 36 88 74 - WWW.LAMAREOVIN.COM



**CPM Peinture
Décoration**

Peinture • Décoration • Revêtement sols et murs • Ponçage de parquets
Traitement des toitures • Traitement des façades • Résine de sol

25 Route de Chauray - 79000 NIORT | 05 49 33 34 64



entendre

Justine GÉRARD
Audioprothésiste D.E.

7 Rue Jacques Prévert
79180 CHAURAY

05 18 23 19 09

entendre.chauray@gmail.com

Lundi, mardi et vendredi

De 9h30 à 12h30 et de 13h30 à 17h30

**PRENEZ SOIN DE
VOTRE AUDITION**



TEST AUDITIF & ESSAI
D'AIDES AUDITIVES
GRATUITS (1)(2)



CONTRÔLE /
NETTOYAGE GRATUITS
DE VOS AIDES
AUDITIVES



VOTRE AUDITION
AVEC UN RESTE
À CHARGE À
0€ (3)

(1) Test préventif, à visée non médicale. (2) Sur prescription médicale. (3) Sous réserve de posséder un contrat responsable. Votre audioprothésiste est la seule habilitée à vous indiquer les bons gestes pour assurer le fonctionnement optimal de vos aides auditives. Bien lire les notices d'utilisation. Les aides auditives sont des dispositifs médicaux et donc des produits de santé réglementés qui portent au titre de cette réglementation, le marquage CE. AUDITION CHAURAY- RCS Poitiers 984 508 291 - Octobre 2024.

ARBOR'&SENS

P A Y S A G E S

TERRASSEMENT

MAÇONNERIE

PISCINE

TERRASSE

COURS

GAZON

MASSIF



NIORT | 06 21 63 84 40