



Semaine du 08 au 12 Juillet

Camp RIVEDOUX



Marine

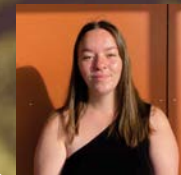

Lundi

Activités sur le centre
Jeu de présentation,
règles de vie et planning
avec les enfants

Jeux de cohésion pour le
séjour

Mardi

**RDV à l'accueil de loisirs
à 9h au plus tard**
Départ 10h de Chauray

Balade côtière

Veillée "balade au bord de
mer et jeux musicaux"

Mercredi

Activité PADDLE

Groupe 1 : 10H15-11h15
Groupe 2 : 11h15-12H15

Plage

Veillée "Banane chocolat"

Jeudi

Activité PADDLE

Groupe 1 : 10H15-11h15
Groupe 2 : 11h15-12H15

Plage

BOOM!!!



Vendredi

Désinstallation du camp

Départ du camp pour 15h

**Retour à l'accueil
pour 17h**

Impératif : Test pass nautique **SANS** brassière de sécurité à joindre avant le 06 Juillet 2024. Si l'organisateur ne dispose pas du test PASS Nautique, l'enfant ne participera pas à l'activité Paddle.

Public : Groupe de 16 enfants âgés de 6 à 12 ans (école élémentaire)

Lieu : Camping le Platin à Rivedoux (17)

Hébergement : En tente (de 3à 4 places) et marabout

Encadrement : 2 BAFA ou stagiaire

Équipement à prévoir : Duvet, tapis de sol, lampe de poche, nécessaire pour la toilette, maillot de bain, chapeau ou casquette, lunettes de soleil, vêtement de pluie, paire de basket, chaussures aérées, crème solaire de fort indice et un sac à dos

Si votre enfant suit un traitement médical de toute sorte, veuillez prévenir le directeur et les animateurs du séjour.
On vous demande de ne pas donner d'argent de poche et d'objets de valeur aux enfants.